

PROJEKT WYKONAWCZY

NAZWA ZAMIERZENIA BUDOWLANEGO:	BUDOWA STACJI ŁADOWANIA POJAZDÓW ELEKTRYCZNYCH	
ADRES OBIEKTU BUDOWLANEGO:	Sklep ALDI nr VST 169 ul. Marii Konopnickiej 12a, 82-500 Kwidzyn	
KATEGORIA OBIEKTU BUDOWLANEGO:	VIII – INNE BUDOWLE	
EWIDENCJA GRUNTÓW:	220701_1.0010.213/24 220701_1.0010.213/19	
NAZWA I ADRES INWESTORA:	GreenWay Polska Sp. z o.o. ul. Łużycka 3c, 81-537 Gdynia	
DATA:	grudzień 2024 r. aktualizacja w zakresie stacji ładowania: sierpień 2025	
NR PROJEKTU:	GWPL 1139	
REWIZJA:	02	
PROJEKTOWAŁ:	mgr inż. Kacper Maskulak Uprawnienia budowlane bez ograniczeń w spec. Instalacyjnej w zakresie sieci i instalacji urządzeń elektrycznych	POM/0193/PBE/22
OPRACOWAŁ:	Jan Trawicki	

Kwidzyn, dnia 20.02.2025r.

WA.6743.33.2025

ZAŚWIADCZENIE

Na podstawie art. 30 ust. 5aa ustawy z dnia 7 lipca 1994r. - Prawo budowlane (Dz.U.2024.725 tekst jednolity z późn. zm.) zaświadcza się, że złożone dnia 27.01.2025r. (uzupełnione w dniu 18.02.2025r.) przez Pana Krzysztofa Dręzek, pełnomocnika GreenWay Polska Sp. z o.o. z siedzibą w Gdyni przy ul. Łużyckiej 3c, zgłoszenie robót budowlanych polegających na budowie stacji ładowania pojazdów elektrycznych przy ul. Konopnickiej w Kwidzynie, na działkach geodezyjnych nr 213/19, 213/24, obręb 0010, m. Kwidzyn jest kompletne i nie wnosi się sprzeciwu do wykonania planowanych robót objętych w/w zgłoszeniem, zgodnie z projektem stanowiącym załącznik nr 1 do zgłoszenia

1. VST169Kwidzyn_PW20250123

- zał. nr 1

z up. Starosty Kwidzyńskiego
Dyrektor
Wydziału Architektury i Budownictwa

Magdalena Koplin

Otrzymują:

- GreenWay Polska Sp. z o.o. z siedzibą w Gdyni przy ul. Łużyckiej 3c
Pełnomocnik Krzysztof Dręzek,
- A/a (sporządziła: Magdalena Łapacz, tel.: /55/ 646 50 22).

Do wiadomości:

- Powiatowy Inspektorat Nadzoru Budowlanego, ul. Grudziądzka 30, 82-500 Kwidzyn,
- Miasto Kwidzyn, ul. Warszawska 19, 82-500 Kwidzyn.

Signature Not Verified
Dokument podpisany przez
Magdalena Koplin
Data: 2025.02.20 14:25:23 CET

SPIS TREŚCI

OŚWIADCZENIE	3
UPRAWNIENIA PROJEKTANTA.....	4
1. WSTĘP	7
1.1. PRZEDMIOT OPRACOWANIA	7
1.2. PODSTAWA OPRACOWANIA.....	7
1.3. OBSZAR ODDZIAŁYWANIA OBIEKTU	8
1.4. ZAKRES OPRACOWANIA	8
2. OPIS TECHNICZNY	9
2.1. STAN ISTNIEJĄCY	9
2.2. STAN PROJEKTOWANY	9
2.3. SPOSÓB UKŁADANIA LINII KABLOWEJ	10
2.4. POMIAR ENERGII ELEKTRYCZNEJ	10
2.5. OCHRONA PRZECIWPRIEPĘCIOWA.....	10
2.6. OCHRONA PRZECIWPORAŻENIOWA	10
3. UWAGI KOŃCOWE.	11
4. ZESTAWIENIE MATERIAŁÓW PODSTAWOWYCH.....	12
5. OBLICZENIA	12
6. INFORMACJA BEZPIECZEŃSTWA I OCHRONY ZDROWIA.....	13
7. ZAŁĄCZNIKI.....	16

SPIS ZAŁĄCZNIKÓW

1. Protokół z narady koordynacyjnej
2. Warunki przyłączenia
3. Karta katalogowa ładowarki Kempower C500

SPIS RYSUNKÓW

Lp. Nazwa rysunku	Nr rys.	Skala
1. Projekt zagospodarowania terenu	E1	1:500
2. Schemat strukturalny zasilania	E2	-
3. Złącze kablowe zasilające ZCh	E3	-
4. Widok montażu ładowarki z fundamentem	E4	-
5. Montaż słupków ochronnych i znaku drogowego	E5	-

OŚWIADCZENIE

Zgodnie z treścią art. 34 ust. 3d pkt. 3 Ustawy z dnia 7 lipca 1994 Prawo Budowlane (Dz. U. z 2024 r. poz. 725, 834, 1222 z późniejszymi zmianami), oświadczam, że projekt wykonawczy pn:

Budowa stacji ładowania pojazdów elektrycznych

zlokalizowanej w:

Sklep ALDI nr VST 169

ul. Marii Konopnickiej 12a, 82-500 Kwidzyn

jest kompletny oraz został wykonany zgodnie z obowiązującymi przepisami oraz zasadami wiedzy technicznej.

PROJEKTOWAŁ: **mgr inż. Kacper Maskulak**
POM/0193/PBE/22

DATA: **grudzień 2024 r.**

UPRAWNIENIA PROJEKTANTA

POMORSKA OKRĘGOWA
IZBA INŻYNIERÓW BUDOWNICTWA
80-369 Gdańsk, al. Rzeczypospolitej 4/155
tel. 58 324 89 77
- 4 -

Gdańsk, dnia 14 grudnia 2022 r.

sygn. akt. 356/POM/OKK/22

DECYZJA

Na podstawie art. 24 ust.1 pkt 2 ustawy z dnia 15 grudnia 2000 r. o samorządach zawodowych architektów oraz inżynierów budownictwa (t. j. Dz. U. z 2019 r. poz. 1117 ze zm.) i art. 12 ust. 2, ust. 3 i ust. 4c pkt 1, art. 14 ust. 1 pkt 4c, art. 15a ust. 1 i ust. 22 ustawy z dnia 7 lipca 1994 r. Prawo budowlane (t. j. Dz. U. z 2021 r., poz. 2351 ze zm.) i art. 104 ustawy z dnia 14 czerwca 1960 r. Kodeks postępowania administracyjnego (t. j. Dz. U. z 2022 r., poz. 2000 ze zm.), po ustaleniu, że spełnione zostały warunki w zakresie przygotowania zawodowego oraz po złożeniu egzaminu na uprawnienia budowlane z wynikiem pozytywnym,

**Okręgowa Komisja Kwalifikacyjna
Pomorskiej Okręgowej Izby Inżynierów Budownictwa**
stwierdza, że:

Pan Kacper Maskulak
magister inżynier elektrotechniki
urodzony dnia 21.10.1994 r. w Koszalinie

otrzymuje

UPRAWNIENIA BUDOWLANE
numer ewidencyjny: POM/0193/PBE/22

**do projektowania bez ograniczeń
w specjalności instalacyjnej w zakresie sieci, instalacji i urządzeń
elektrycznych i elektroenergetycznych**

UZASADNIENIE

W związku z uwzględnieniem w całości żądania strony, na podstawie art. 107 § 4 K.p.a. odstępuje się od uzasadnienia decyzji. Zakres nadanych uprawnień budowlanych wskazano na odwrocie decyzji.

Pan Kacper Maskulak upoważniony jest:

Na podstawie art. 12 ust. 1 pkt 1 i art. 13 ust. 4, art. 15a ust. 1 i ust. 22 ustawy Prawo budowlane (t.j. Dz. U. z 2021 r., poz. 2351 ze zm.), w specjalności instalacyjnej w zakresie sieci, instalacji i urządzeń elektrycznych i elektroenergetycznych, bez ograniczeń do:

- a) projektowania, sprawdzania projektów architektoniczno-budowlanych i technicznych oraz sprawowania nadzoru autorskiego,
- b) sprawowania kontroli technicznej utrzymania obiektów budowlanych,
- c) sporządzania projektu zagospodarowania działki lub terenu, w zakresie specjalności niniejszych uprawnień,
- d) projektowania obiektu budowlanego związanego z obiektem budowlanym, takim jak: sieci, instalacje i urządzenia elektryczne i elektroenergetyczne, w tym kolejowe, trolejbusowe i tramwajowe sieci trakcyjne, sieci trakcyjne metra, wraz z instalacjami i urządzeniami technicznymi zasilania, w tym kolejowej, trolejbusowej i tramwajowej sieci trakcyjnej, sieci trakcyjne metra oraz elektrycznego ogrzewania rozjazdów.

Pouczenie

Od decyzji niniejszej służy odwołanie do Krajowej Komisji Kwalifikacyjnej Polskiej Izby Inżynierów Budownictwa w Warszawie, za pośrednictwem Okręgowej Komisji Kwalifikacyjnej Pomorskiej Okręgowej Izby Inżynierów Budownictwa w Gdańsku, w terminie 14 dni od dnia jej doręczenia.

Zgodnie z treścią art. 127a ustawy Kodeks postępowania administracyjnego (t.j. Dz. U. z 2022 r. poz. 2000 ze zm.):

§ 1. W trakcie biegu terminu do wniesienia odwołania strona może zrzec się prawa do wniesienia odwołania wobec organu administracji publicznej, który wydał decyzję.

§ 2. Z dniem doręczenia organowi administracji publicznej oświadczenia o zrzeczeniu się prawa do wniesienia odwołania przez ostatnią ze stron postępowania, decyzja staje się ostateczna i prawomocna.

W przypadku złożenia przez stronę oświadczenia o zrzeczeniu się prawa do odwołania od decyzji (określonego w § 2) stronie nie przysługuje prawo do odwołania się ani skargi do sądu administracyjnego.

Skład orzekający Okręgowej Komisji Kwalifikacyjnej:

PRZEWODNICZĄCY

Okręgowej Komisji Kwalifikacyjnej

dr inż. Marek Wesołowski

ZASTĘPCA PRZEWODNICZĄCEGO

Okręgowej Komisji Kwalifikacyjnej

mgr inż. Maciej Malinowski

SEKRETARZ

Okręgowej Komisji Kwalifikacyjnej

mgr inż. Marcin Burzyński



Otrzymują:

1. Wnioskodawca
2. Okręgowa Rada Izby
3. Główny Inspektor Nadzoru Budowlanego
4. a/a



Zaświadczenie

o numerze weryfikacyjnym:

POM-S3H-LHY-IU3 *

Pan Kacper Maskulak o numerze ewidencyjnym POM/IE/0396/22

adres zamieszkania [REDACTED]

jest członkiem Pomorskiej Okręgowej Izby Inżynierów Budownictwa i posiada wymagane ubezpieczenie od odpowiedzialności cywilnej.

Niniejsze zaświadczenie jest ważne od 2024-01-01 do 2024-12-31.

Zaświadczenie zostało wygenerowane elektronicznie i opatrzone bezpiecznym podpisem elektronicznym weryfikowanym przy pomocy ważnego kwalifikowanego certyfikatu w dniu 2023-12-29 11:40:49 roku przez:

Krzysztof Wilde, Przewodniczący Rady Pomorskiej Okręgowej Izby Inżynierów Budownictwa.

Zgodnie z art. 781 K.c.

§ 1. Do zachowania elektronicznej formy czynności prawnej wystarcza złożenie oświadczenia woli w postaci elektronicznej i opatrzenie go kwalifikowanym podpisem elektronicznym.

§ 2. Oświadczenie woli złożone w formie elektronicznej jest równoważne z oświadczeniem woli złożonym w formie pisemnej.

* Weryfikację poprawności danych w niniejszym zaświadczeniu można sprawdzić za pomocą numeru weryfikacyjnego zaświadczenia na stronie Polskiej Izby Inżynierów Budownictwa www.piiib.org.pl lub kontaktując się z biurem właściwej Okręgowej Izby Inżynierów Budownictwa.



1. WSTĘP

1.1. Przedmiot opracowania

Przedmiotem opracowania jest projekt wykonawczy budowy ogólnodostępnej stacji ładowania pojazdów elektrycznych, zlokalizowanej na terenie parkingu sklepu ALDI nr VST 169, ul. Marii Konopnickiej 12a, 82-500 Kwidzyn.

Projektowana stacja ładowania pojazdów elektrycznych będzie wolnostojącym obiektem budowlanym z zainstalowanymi dwoma punktami ładowania o normalnej lub dużej mocy, wyposażona w oprogramowanie wykorzystywane do świadczenia usługi ładowania wraz ze stanowiskami postojowymi oraz instalacją prowadzącą od punktu ładowania do przyłącza elektroenergetycznego, w myśl art. 2 pkt. 27 ustawy z dnia 11 stycznia 2018r. o elektromobilności i paliwach alternatywnych (Dz. U. z 2024 r. poz. 1289 z późn. zm.)

1.2. Podstawa opracowania

- materiały oraz wytyczne Inwestora;
- informacje oraz materiały uzyskane od Zarządcy obiektu;
- wizja lokalna w terenie;
- mapa do celów projektowych;
- aktualne normy i przepisy, a w szczególności:
 - Ustawa z dnia 7 lipca 1994 r. Prawo budowlane (Dz. U. z 2024 r. poz. 725, 834, 1222 z późn. zm.)
 - Ustawa z dnia 10 kwietnia 1997 r. Prawo energetyczne (Dz. U. z 2024 r. poz. 266, 834, 859 z późn. zm.);
 - Ustawa z dnia 11 stycznia 2018 r. o elektromobilności i paliwach alternatywnych (Dz. U. z 2024 r. poz. 1289 z późn. zm.);
 - Rozporządzenie Ministra Infrastruktury w sprawie warunków technicznych, jakim powinny odpowiadać budynki i ich usytuowanie (Dz.U. 2022 poz. 1225 z późn. zm.);
 - Rozporządzenie Ministra Energii z dnia 26 lipca 2019r. w sprawie wymagań technicznych dla stacji ładowania i punktów ładowania stanowiących element infrastruktury ładowania drogowego transportu publicznego (Dz. U. 2019 poz.1316 z późn. zm.);
 - Rozporządzenie Ministra Pracy i Polityki Socjalnej z dnia 26 września 1997r. w sprawie ogólnych przepisów bezpieczeństwa i higieny pracy (Dz. U. 2003 poz.1650 z późn. zm.);
 - Rozporządzenie Ministra Infrastruktury z dnia 6 lutego 2003r. w sprawie bezpieczeństwa i higieny pracy podczas wykonywania robót budowlanych (Dz.U.2003 poz.401 z późn. zm.);
 - Rozporządzenie Ministra Gospodarki z dnia 28 sierpnia 2019 r. w sprawie bezpieczeństwa i higieny pracy przy urządzeniach energetycznych (Dz.U. 2021 poz. 1210 z późn. zm.);
 - PN-HD 60364-7-722:2019-01 -- Instalacje elektryczne niskiego napięcia -- Część 7-722: Wymagania dotyczące specjalnych instalacji lub lokalizacji -- Zasilanie pojazdów elektrycznych;
 - SEP N SEP-E-004 Elektroenergetyczne i sygnalizacyjne linie kablowe.

1.3. Obszar oddziaływania obiektu

Obszar oddziaływania projektowanego obiektu budowlanego mieści się w całości na działkach, na których został zaprojektowany. Projektowana inwestycja nie narusza interesów osób trzecich, nie zakłóca dostępu do dróg publicznych (ulic) oraz korzystania z mediów. Ustalenie obszaru oddziaływania obiektu uwzględnia przepisy zawarte w poniższych aktach:

- Ustawa z dnia 7 lipca 1994 r. Prawo budowlane (Dz. U. z 2024 r. poz. 725, 834, 1222 z późn. zm.);
- Ustawa z dnia 27 kwietnia 2001r. Prawo ochrony środowiska (Dz. U. z 2024 r. poz. 54, 834, 1089, 1222 z późn. zm.);
- Ustawa z dnia 16 kwietnia 2004 r. o Ochronie Przyrody (Dz. U. z 2024 r. poz. 1478 z późn. zm.);
- Ustawa z dnia 27 marca 2003 o planowaniu i zagospodarowaniu przestrzennym (Dz. U. z 2024 r. poz. 1130 z późn. zm.);
- Ustawa z dnia 10 kwietnia 1997 roku Prawo energetyczne (Dz. U. z 2024 r. poz. 266, 834, 859 z późn. zm.);
- Ustawa z dnia 21 marca 1985 r. o drogach publicznych (Dz. U. z 2024 r. poz. 320, 1222 z późn. zm.);
- Rozporządzenie Ministra Infrastruktury z dnia 24 czerwca 2022 r. w sprawie przepisów techniczno-budowlanych dotyczących dróg publicznych (Dz.U. 2022 poz. 1518 z późn. zm.);
- Rozporządzenie Ministra Infrastruktury w sprawie warunków technicznych, jakim powinny odpowiadać budynki i ich usytuowanie (Dz.U. 2022 poz. 1225 z późn. zm.);
- Rozporządzenie Ministra Gospodarki z dnia 26 kwietnia 2013 r. w sprawie warunków technicznych, jakim powinny odpowiadać sieci gazowe i ich usytuowanie (Dz. U. z 2013 r., poz. 640 z późn. zm.);
- Rozporządzenie Ministra Środowiska z dnia 14 czerwca 2007r. w sprawie dopuszczalnych poziomów hałasu w środowisku (Dz.U. z 2014 poz.112 z późn. zm.);
- Rozporządzenie Rady Ministrów z dnia 10 września 2019 r. w sprawie przedsięwzięć mogących znacząco oddziaływać na środowisko (Dz.U. 2019 poz. 1839 z późn. zm.).

1.4. Zakres opracowania

- Budowa linii kablowej nn-0,4kV typu 4x YAKXS 1x240 mm² od proj. złącza kablowo-pomiarowego ZKP Energa (poza opracowaniem) do projektowanego złącza kablowego ZCh – 1 szt.
- Montaż złącza kablowego ZCh – 1 szt.
- Budowa linii kablowej nn-0,4kV typu 5x YAKXS 1x240 mm² + FTPw kat. 5e F/UTP 4x2x0,5 od proj. złącza kablowego ZCh do proj. ładowarki DC – 1 kpl.
- Montaż na dedykowanym fundamencie ładowarki pojazdów elektrycznych DC Kempower C500 o mocy do 149 kW – 1 kpl.
- Malowanie miejsc postojowych – 2 kpl.

2. OPIS TECHNICZNY

2.1. Stan istniejący

Na działkach wchodzących w zakres inwestycji znajduje się sklep ALDI wraz z parkingiem samochodowym.

2.2. Stan projektowany

Projektuje się 2-stanowiskową stację ładowania pojazdów elektrycznych, składającą się z jednej ładowarki Kempower C500 o mocy do 149 kW. Stanowiska ładowania zostaną zlokalizowane na istniejących miejscach parkingowych. Za miejscami postojowymi przeznaczonymi dla ładowanych pojazdów, na terenie zielonym, należy umieścić znak D-18a z dodatkową tabliczką informującą o przeznaczeniu miejsc postojowych tylko dla pojazdów elektrycznych na czas ładowania, według rysunku E1 oraz E5.

Zasilanie projektowanej stacji ładowania należy wykonać z projektowanego (poza opracowaniem) na działce 213/24 złącza ZKP należącego do Energa Operator S.A. Ze złącza należy wyprowadzić linię kablową typu 4x YAKXS 1x240 mm² do projektowanego złącza kablowego ZCh.

Złącze kablowe ZCh posadowić na terenie zielonym za miejscami parkingowymi wchodzącymi w zakres stacji ładowania. W złączu kablowym ZCh dokonać rozdziału przewodu PEN na N i PE. Punkt rozdziału uziemić. W okolicy złącza ZCh wykonać uziom pionowy o długości min. 6m i przyłączyć go do szyny PE w złączu ZCh. Rezystancja uziemienia złącza ZCh powinna wynosić $R \leq 10\Omega$. W przypadku niezyskania wymaganej wartości, uziemienie należy odpowiednio rozbudować.

Ze złącza kablowego ZCh wyprowadzić linię kablową typu 5x YAKXS 1x240 mm² do projektowanej ładowarki. Ładowarkę posadowić na dedykowanym fundamencie, frontem do miejsc postojowych. Równolegle z kablami zasilającymi ułożyć kabel komunikacyjny FTPw kat.5e F/UTP 4x2x0,5. Kable do ładowarki wprowadzić w rurze ochronnej DVR Ø160.

Ładowarkę zabezpieczyć przed uszkodzeniem przez pojazdy mechaniczne poprzez montaż słupków ochronnych montowanych do podłoża. Słupki ochronne zamontować tak, by nie utrudniały dostępu do ładowarki osobom niepełnosprawnym zgodnie z rysunkiem E5.

Rodzaj nawierzchni oraz szacunkowe długości linii kablowej dla poszczególnych elementów projektowanej stacji ładowania pojazdów elektrycznych przedstawiono w poniższej tabeli:

LP.	ELEMENT STACJI ŁADOWANIA	MIEJSCE UŁOŻENIA/POSADOWIENIA	DŁUGOŚĆ LINII KABLOWEJ [m]	SPOSÓB UŁOŻENIA LINII KABLOWEJ
1.	proj. ładowarka DC	parking (kostka brukowa)	-	-
2.	złącze kablowe ZCh	grunt (trawnik)	-	-
3.	proj. linia kablowa ZKP - ZCh	grunt (trawnik)	~ 7 m	wykop otwarty
4.	proj. linia kablowa ZCh - DC	grunt(trawnik)	~ 1 m	wykop otwarty w rurze ochronnej DVR
		parking (kostka brukowa)	~ 1 m	wykop otwarty w rurze ochronnej DVR

Projekt zagospodarowania terenu pokazano na rysunku E1.

2.3. Sposób układania linii kablowej

Projektowane linie kablowe w terenie należy wykonać zgodnie z postanowieniami normy N-SEP-E-004 oraz wszystkimi uzgodnieniami i wytycznymi branżowymi. Linie kablowe wykonać metodą wykopu otwartego bezpośrednio w ziemi lub w rurach RHDPE. Kable układać zgodnie z projektem zagospodarowania terenu na głębokości min. 0,7m (góra kabla lub osłony), a w przypadku przejścia pod drogą na głębokości min. 0,8m (góra kabla lub osłony), z zastosowaniem podsypki i nasypki z piasku w warstwach po 10cm. W miejscach skrzyżowań i zbliżeń z infrastrukturą podziemną prace należy wykonywać ręcznie, z zachowaniem szczególnej ostrożności, a linię kablową układać w rurze ochronnej RHDPE. Trasę kabla oznaczyć folią niebieską układaną 20 cm nad kablem. Na kablach umieścić trwale oznaczniki wykonane zgodnie z wymaganiami normy. Ułożony kabel przed zasypaniem podlega inwentaryzacji geodezyjnej przez uprawnionego geodetę. Nie wyklucza się istnienia innych podziemnych niezainwentaryzowanych sieci i urządzeń na trasie projektowanej inwestycji. W przypadku natrafienia na takie elementy, należy traktować je jako czynne i niezwłocznie zawiadomić o tym fakcie właściciela tych sieci. Po zakończeniu prac teren należy uporządkować i przywrócić do stanu pierwotnego.

2.4. Pomiar energii elektrycznej

Układ pomiarowy energii elektrycznej będzie zrealizowany przez Energa Operator S.A. w złączu kablowo-pomiarowym i jest poza zakresem niniejszego opracowania.

2.5. Ochrona przeciwprzepięciowa

W złączu kablowym ZCh projektuje się montaż ogranicznika przepięć typu 1+2 (T1+T2) ($I_{imp} = 12,5 \text{ kA/bieg}$ (10/350) μs ; $U_p \leq 1,5 \text{ kV}$) spełniającego wymagania m. in. norm PN-EN 61643-11 oraz PN-HD 60364-5-534:2016. Ogranicznik przepięć montować zgodnie z zaleceniami producenta. Ładowarka pojazdów elektrycznych będzie fabrycznie wyposażona w ochronniki przeciwprzepięciowe typu 2 (T2).

2.6. Ochrona przeciwporażeniowa

Zgodnie z postanowieniami normy *PN-HD 60364-4-41:2017 Ochrona dla zapewnienia bezpieczeństwa. Ochrona przed porażeniem elektrycznym* określono m. in. następujące środki ochrony przeciwporażeniowej:

- ochrona podstawowa: ochrona przez zastosowanie izolowanych części czynnych oraz przegrody lub obudowy (o stopniu ochrony co najmniej IP4X).
- ochrona przy uszkodzeniu: ochrona poprzez samoczynne wyłączenie zasilania w układzie TN o napięciu znamionowym względem ziemi 230 V oraz stosowanie urządzeń w II klasie izolacji. Ochrona przez samoczynne wyłączenie zasilania jest skuteczna, jeżeli odpowiednio do rodzaju chronionego obwodu prąd zwarcia zostanie wyłączony w czasie równym lub krótszym od 5 s (dla obwodów rozdzielczych o dowolnym prądzie znamionowym lub obwodów odbiorczych o prądzie znamionowym większym niż 32 A) lub 0,4 s (dla obwodów odbiorczych o prądzie znamionowym równym lub mniejszym niż 32 A).
- ochrona uzupełniająca: wyłączniki różnicowoprądowe wysokoczułe (30mA), połączenia wyrównawcze główne i miejscowe.

Zgodnie z przeprowadzonymi obliczeniami ochrona przeciwporażeniowa jest spełniona. Po wykonaniu sieci i instalacji, przed oddaniem jej do eksploatacji należy wykonać wymagane badania i pomiary ochronne przez uprawnione osoby.

3. UWAGI KOŃCOWE.

- Całość robót należy wykonać zgodnie z zatwierdzonym projektem, uzgodnieniami, obowiązującymi przepisami, w tym techniczno-budowlanymi, obowiązującymi normami, zasadami wiedzy technicznej oraz fabrycznymi instrukcjami urządzeń.
- Wszystkie zastosowane urządzenia, materiały oraz wyroby budowlane muszą posiadać ważne atesty, certyfikaty, świadectwa oraz aprobaty techniczne dopuszczające do stosowania na terenie Rzeczypospolitej Polskiej.
- Podczas wykonywania robót należy bezwzględnie przestrzegać przepisy BHP.
- Wytyczenie trasy linii kablowej na terenie działek należy zlecić uprawnionemu geodecie.
- W trakcie robót wykonawca zobowiązany jest do uzgadniania z Inwestorem i projektantem ewentualne odstępstwa od projektu oraz zmiany powstałe podczas wykonywania prac.
- Przy wykonywaniu prac objętych projektem zapewnić nadzór osób uprawnionych.
- Obowiązkiem właściciela stacji ładowania pojazdów elektrycznych jest użytkowanie i eksploatacja instalacji elektrycznej zgodnie z jej przeznaczeniem oraz zapewnienie właściwego utrzymania stanu technicznego zgodnie z obowiązującymi przepisami.
- Po zakończeniu prac teren należy uporządkować i przywrócić do stanu pierwotnego.
- Wykonane roboty podlegają końcowemu odbiorowi technicznemu przed przekazaniem do eksploatacji. Po zakończeniu prac dostarczyć Inwestorowi dokumentację powykonawczą oraz oświadczenie kierownika robót budowlanych o wykonaniu robót zgodnie z dokumentacją projektową i obowiązującymi przepisami oraz odpowiednie protokoły. Sprawdzenie odbiorcze instalacji należy wykonać w oparciu o aktualne normy, w szczególności PN-HD 60634-6, PN-HD 60364-4-41.

4. Zestawienie materiałów podstawowych

Lp.	NAZWA MATERIAŁU	Jedn.	Ilość
1.	Kabel YAKXS 1x240 mm ²	m	83
2.	Kabel zewnętrzny żelowany FTPw kat. 5e F/UTP 4x2x0,5	m	13
3.	Rura osłonowa DVR Ø160 niebieska	m	4
4.	Rura osłonowa DVR Ø160 niebieska (zapas do ładowarki)	m	3
5.	Złącze kablowe ZCh (wyposażenie wg schematu)	kpl.	1
6.	Uziom kompletny pionowy 6m, FeZN Ø16	kpl.	1
7.	Ładowarka pojazdów elektrycznych Kempower C500 wraz z fundamentem	kpl.	1
8.	Malowanie miejsc postojowych	szt.	2
9.	Słupek drogowy ochronny biało-czarny o wymiarach fi120, h=1200 mm	szt.	2
10.	Znak drogowy informacyjny (rura fi 60 ocynkowana o długości 4,20m + tablica)	kpl.	1

5. Obliczenia

L.p.	Obwód							typ			
	Skąd	Dokąd	U_N	P_N	$\cos \varphi$	I_B	L				
			V	kW	-	A	m				
1	ZKP ENERGA	ZCh	400	200	0,99	291,59	12	4x	1	YAKXS	240
2	ZCh	DC	400	149	0,99	217,24	7	5x	1	YAKXS	240

L.p.	Obwód					Zabezpieczenie							
	Skąd	Dokąd	γ	I_{dd}	I_Z	typ	I_N	k_{char}	I_2	I_a	$I''_{k^{(3)}}$	$i''_{p^{(3)}}$	$I''_{k^{(1)}}$
			S/m	A	A		A	-	A	A	kA	kA	kA
1	ZKP ENERGA	ZCh	34	408	355	gG-5,0s	315	1	315	1890	11,65	23,82	5,80
2	ZCh	DC	34	408	319	gF-5,0s	250	1	250	1026	11,21	22,22	5,58

L.p.	Obwód		Skuteczność ochrony							Koordynacja				Przebieżenie			$\Delta u\%$			Wynik obliczeń			
	Skąd	Dokąd	Z_S	R_L	X_L	Z_L	ΣR	ΣX	ΣZ	$1,25 \cdot Z_S \cdot I_a \leq U_0$				$I_2 \leq 1,45 \cdot I_Z$			odc.						
			mΩ	mΩ	mΩ	mΩ	mΩ	mΩ	mΩ	I_B	\leq	I_N	\leq	I_Z	A	A	A	%	%		%		
1	ZKP ENERGA	ZCh	40	1	0,96	2	5	19	20	94	\leq	230	\leq	315	\leq	355	315	\leq	515	0,18	0,30	5	TAK
2	ZCh	DC	41	1	0,56	1	6	20	21	53	\leq	230	\leq	250	\leq	319	250	\leq	463	0,08	0,38	5	TAK

6. INFORMACJA BEZPIECZEŃSTWA I OCHRONY ZDROWIA.

NAZWA	
ZAMIERZENIA BUDOWLANEGO:	BUDOWA STACJI ŁADOWANIA POJAZDÓW ELEKTRYCZNYCH
ADRES OBIEKTU BUDOWLANEGO:	Sklep ALDI nr VST 169 ul. Marii Konopnickiej 12a, 82-500 Kwidzyn
EWIDENCJA GRUNTÓW:	220701_1.0010.213/24 220701_1.0010.213/19
NAZWA I ADRES INWESTORA:	GreenWay Polska Sp. z o.o. ul. Łużycka 3c, 81-537 Gdynia
DATA:	grudzień 2024 r.
NR PROJEKTU:	GWPL 1139
REWIZJA:	01
PROJEKTOWAŁ:	mgr inż. Kacper Maskulak POM/0193/PBE/22 Uprawnienia budowlane bez ograniczeń w spec. Instalacyjnej w zakresie sieci i instalacji urządzeń elektrycznych <i>zam. ul. Łużycka 3c, 81-537 Gdynia</i>

Zakres robót oraz kolejność realizacji

Zgodnie z zakresem projektu wykonawczego, zakres oraz kolejność realizacji robót dla całego zamierzenia budowlanego obejmuje: prace przygotowawczo-organizacyjne, wykopy pod kable i fundamenty, ułożenie linii kablowej, montaż złącza kablowego i ładowarki, wykonanie połączeń przewodów pod urządzenia, podłączenie linii kablowej w złączach, odtworzenie terenu do stanu pierwotnego, wykonanie połączeń do istniejącej instalacji, wykonanie prac pomiarowych. Kolejność realizacji obiektów może odbywać się równocześnie co wynika z przyjętej technologii i dostaw materiałów.

Wykaz istniejących obiektów budowlanych

Infrastruktura podziemna i naziemna w pobliżu oraz na terenie działek.

Wskazanie elementów zagospodarowania działki lub terenu, które mogą stwarzać zagrożenie bezpieczeństwa i zdrowia ludzi

Lokalizacja składowania materiałów budowlanych i narzędzi oraz maszyn musi umożliwiać bezkolizyjne użytkowanie dróg dojazdowych i ciągów pieszych, niezabezpieczone przejścia, drabiny, rusztowania, pozostawione materiały i narzędzia, instalacje elektryczne placu budowy, spadające i wystające elementy w trakcie prowadzenia robót montażowych, sąsiedztwo ulicy, parkingu oraz dróg dojazdowych, istniejąca infrastruktura podziemna oraz naziemna, teren parku handlowego.

Wskazanie dotyczące przewidywanych zagrożeń występujących podczas realizacji robót budowlanych, określające skalę i rodzaje zagrożeń oraz miejsce i czas ich wystąpienia

Skala	Rodzaj zagrożenia	Czas wystąpienia
średnia	prace ziemne	podczas układania linii kablowej
średnia	praca z elektronarzędziami	od rozpoczęcia robót do czasu ułożenia instalacji
wysoka	porażenie prądem	podczas uruchamiania instalacji oraz wykonywania pomiarów
niska	przygnięcie	podczas wykonania robót rozładunkowych

Wskazanie sposobu prowadzenia instruktażu pracowników przed przystąpieniem do realizacji robót szczególnie niebezpiecznych

Przed przystąpieniem do realizacji robót kierownik budowy (o ile jest wymagany przepisami) zobowiązany jest do przeprowadzenia instruktażu pracowników polegającego na wskazaniu i omówieniu miejsc niebezpiecznych, omówieniu zakresu prac i sposobu ich realizacji. Należy zwrócić szczególną uwagę pracowników na przestrzeganie przepisów BHP. Należy wymienić i sprawdzić dostępność środków ochrony na wypadek: porażen prądem elektrycznym, poparzeń, mechanicznych uszkodzeń ciała. Należy wskazać drogi ewakuacyjne, wyznaczyć osoby odpowiedzialne za asekurację, przypomnieć podstawowe zasady BHP, numery telefonów do służb ratowniczych.

Ponad to, do prac można skierować pracowników:

- przeszkolonych w zakresie bhp
- posiadających aktualne zaświadczenia lekarskie potwierdzające zdolność zdrowotną do wykonywania tych prac
- posiadających dodatkowe uprawnienia kwalifikacyjne eksploatacyjne branży elektrycznej (dotyczy prac łączeniowych)
- zapoznanych z występującym ryzykiem zawodowym, instrukcją bezpiecznego wykonywania robót, występującymi pracami szczególnie niebezpiecznymi, instrukcjami obsługi maszyn i urządzeń technicznych, instrukcjami posługiwania się sprzętem ochrony indywidualnej, instrukcja o udzielaniu pomocy w razie wypadku

Przed samym dopuszczeniem do prac pracownikom należy udzielić instruktażu stanowiskowego zgodnie z wcześniej opracowanym programem. Fakt zapewnienia pracownikom szkolenia stanowiskowego należy udokumentować.

Środki techniczne i organizacyjne, zapobiegające niebezpieczeństwom wynikającym z wykonywania robót w strefach szczególnego zagrożenia zdrowia lub w ich sąsiedztwie, w tym zapewniające bezpieczną i sprawną komunikację, umożliwiającą szybką ewakuację na wypadek pożaru, awarii i innych zagrożeń.

Wymagania szczegółowe w zakresie organizacji miejsca pracy, ochrony przed dostępem osób postronnych do stanowisk pracy należy określić zgodnie z „Rozporządzeniem Ministra Infrastruktury z dnia 6 lutego 2003 r. w sprawie bezpieczeństwa i higieny pracy podczas wykonywania robót budowlanych”. Ponad to:

- prace należy wykonać zgodnie z przepisami BiHP przy zastosowaniu odpowiednich narzędzi, sprzętu i wyposażenia osobistego,
- prace na wysokości należy wykonać co najmniej w dwie osoby,
- robót nie wykonywać po zmroku, ani w warunkach złej widoczności,
- bezpieczną i sprawną komunikację do obiektu zapewnia droga publiczna,
- pomiary elektryczne powinny wykonywać dwie osoby, w tym co najmniej jedna z uprawnieniami do wykonywania pomiarów.

Należy skontrolować ważność świadectw kwalifikacji, uprawnień oraz zaświadczeń lekarskich dopuszczających pracowników do prowadzenia określonych robót budowlanych. Przed przystąpieniem do realizacji robót, kierownik budowy (o ile jest wymagany przepisami) jest zobowiązany do sporządzenia lub zapewnienia sporządzenia planu bezpieczeństwa i ochrony zdrowia.

Kierownik budowy bądź inna osoba sporządzająca plan BIOZ (o ile jest wymagany przepisami), opracowany na podstawie niniejszej „Informacji Dotyczącej Bezpieczeństwa i Ochrony Zdrowia” powinien zweryfikować listę przewidywanych zagrożeń w oparciu o zakładany harmonogram prowadzenia robót i powinien potwierdzić lub wykluczyć zaistnienie wymienionych zagrożeń, a także uzupełnić powyższą listę o niewymienione na niej zagrożenia przewidywane przez nadzór budowy, których nie można określić na obecnym etapie.

7. Załączniki

7.1. Warunki przyłączenia

7.2. Karta katalogowa ładowarki Kempower C500

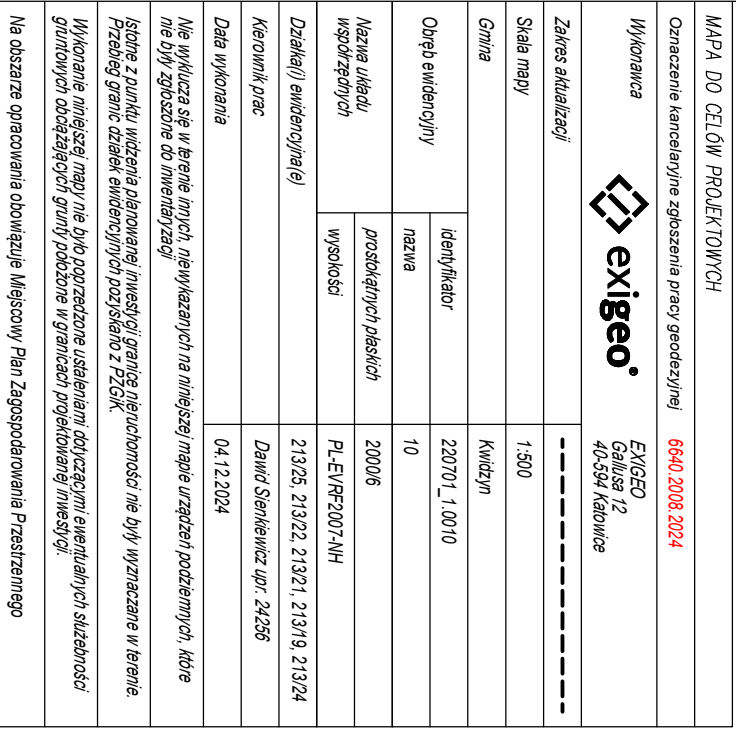

GEODEZIA I PRACOWNICZY
Dariusz Sienkiewicz
Nr. świadectwa 24236
David Sienkiewicz
Date / Data:
2024-12-10 08:51

Oceniwano, że oparty technicznie zawarty rezultat prac gospodarych w wyniku których powstał niniejszy dokument uziary pozytywny wynik wykreślaj				
Identyfikator zgłoszenia prac gospodarych:	6640.2008.2024			
Identyfikator materiału zasadu gospodarych:	P.207/2024.1737			
Organ służby gospodarych i katalogizacji, który otrzymał zgłoszenie:	Surota Kwieciszka			
Wykonawca prac gospodarych:	ENIGEO Sp. z o.o., Głuska 12, 40-504 Katowice			
Nr oraz data sporządzenia dokumentu zawierającego wynik pracy gospodarych:	Pobokó wykreślaj Pobokó wykreślaj 26.09.2024.2024.19447 2 dnia 2024-12-20			
Imię i nazwisko oraz nr uprawnień gospodarych:	Sienkiewicz Dawid, 24256			
Data i rodzaj wykonawcy prac gospodarych:	Imię i nazwisko, ogólnostrona Jeden wykonawcy 10.12.2024			

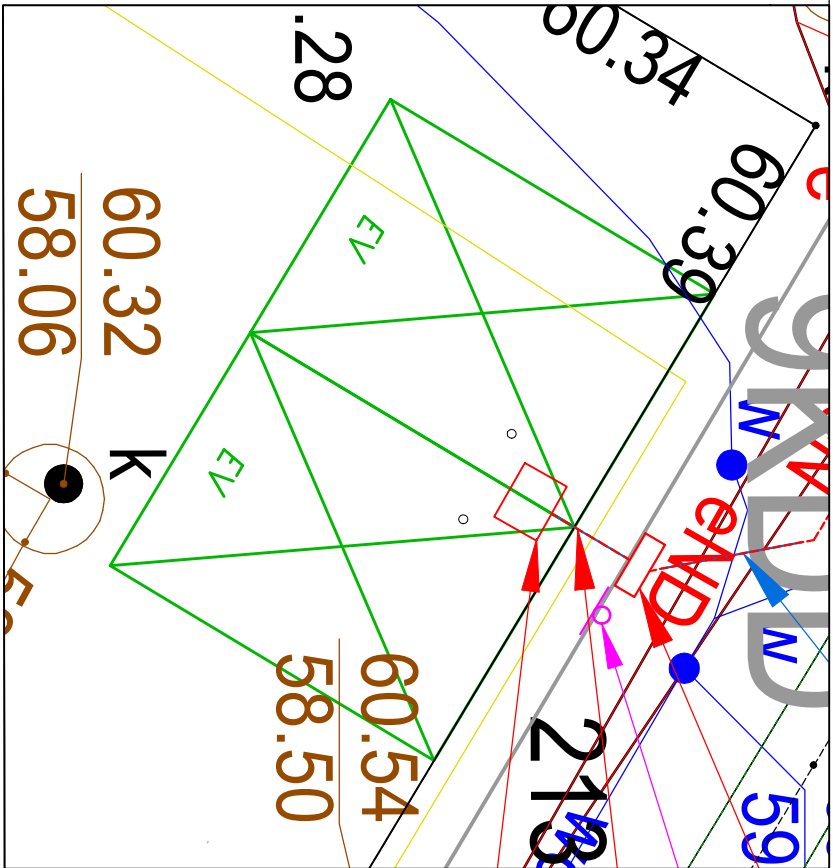

LEGENDA:

- projektowane linie kablowe n=0-4 kV
- - - układane bezpośrednio w ziemi
- projektowane linie kablowe n=0-4 kV
- układane w rurze ochronnej DVR
- $L = X / Y$ długość trasowa / całkowitej linii kablowej
-  istniejące miejsca parkingu przeznaczone dla pojazdów elektrycznych na czas ładowania
- słupek ochronny montowany do podłoża

Projektowane linie kablowe układać zgodnie z normą N-SEF-E-004 metodą wykopu otwartego.

Całość prac wykonanie zgodnie z obowiązującymi przepisami i normami oraz zasadami wiedzy technicznej.

Rysunki i opis stanowią integralną część projektu.

Wykresy należy rozpatrywać łącznie.

[illegible]

proj. złącze kablowo-pomiarowe Energa
(poza opracowaniem)

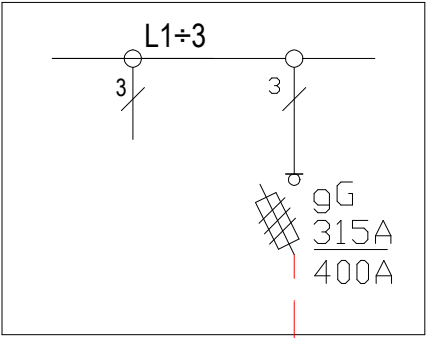

proj. złącze kablowe ZCh

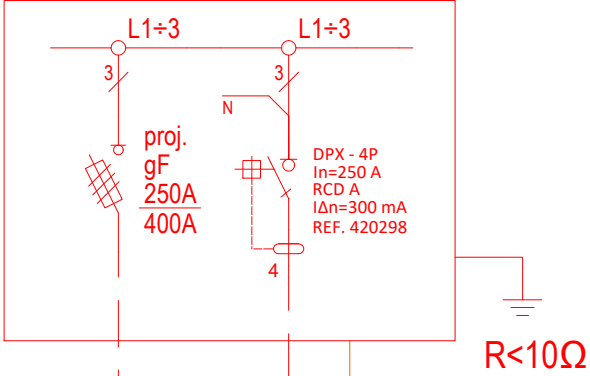

proj. 4x YAKXS 1x240 mm²
L = 7/12 m

proj. ŁADOWARKA
Kempower C500

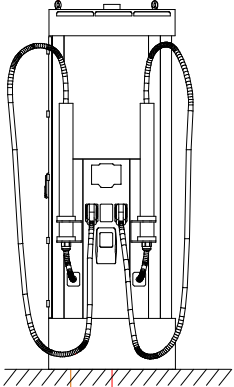

proj. 5x YAKXS 1x240 mm² L=2/7 m

proj. FTPw kat. 5e F/UTP
4x2x0,5 mm² L = 13 m

UWAGI:

1. L = X / Y m długość trasowa / całkowita linii kablowej.

greenway

JEDNOSTKA PROJEKTOWA:
GreenWay Polska Sp. z o.o.
ul. Łużycka 3c, 81-537 Gdynia
www.greenwaypolska.pl

INWESTOR:
GreenWay Polska sp. z o.o.
ul. Łużycka 3c, 81-537 Gdynia

PROJEKTANT:
mgr inż. Kacper Maskulak

NR UPR.:
POM/0193/PBE/22

PODPIS:

ZAMIERZENIE INWESTYCYJNE:
Budowa stacji ładowania pojazdów elektrycznych

BRANŻA:
ELEKTRYCZNA

PROJEKTANT SPRAWDZAJĄCY:
--

NR UPR.:
--

PODPIS:

LOKALIZACJA:
Sklep ALDI nr VST 169
ul. Marii Konopnickiej 12a, 82-500 Kwidzyn

DATA:
grudzień 2024

OPRACOWUJĄCY:
inż. Jan Trawicki

NR UPR.:
--

PODPIS:

NAZWA RYSUNKU:
Schemat strukturalny zasilania

SKALA:
--

REWIZJA:
2

STADIUM:
PW

NR RYS.:
E2

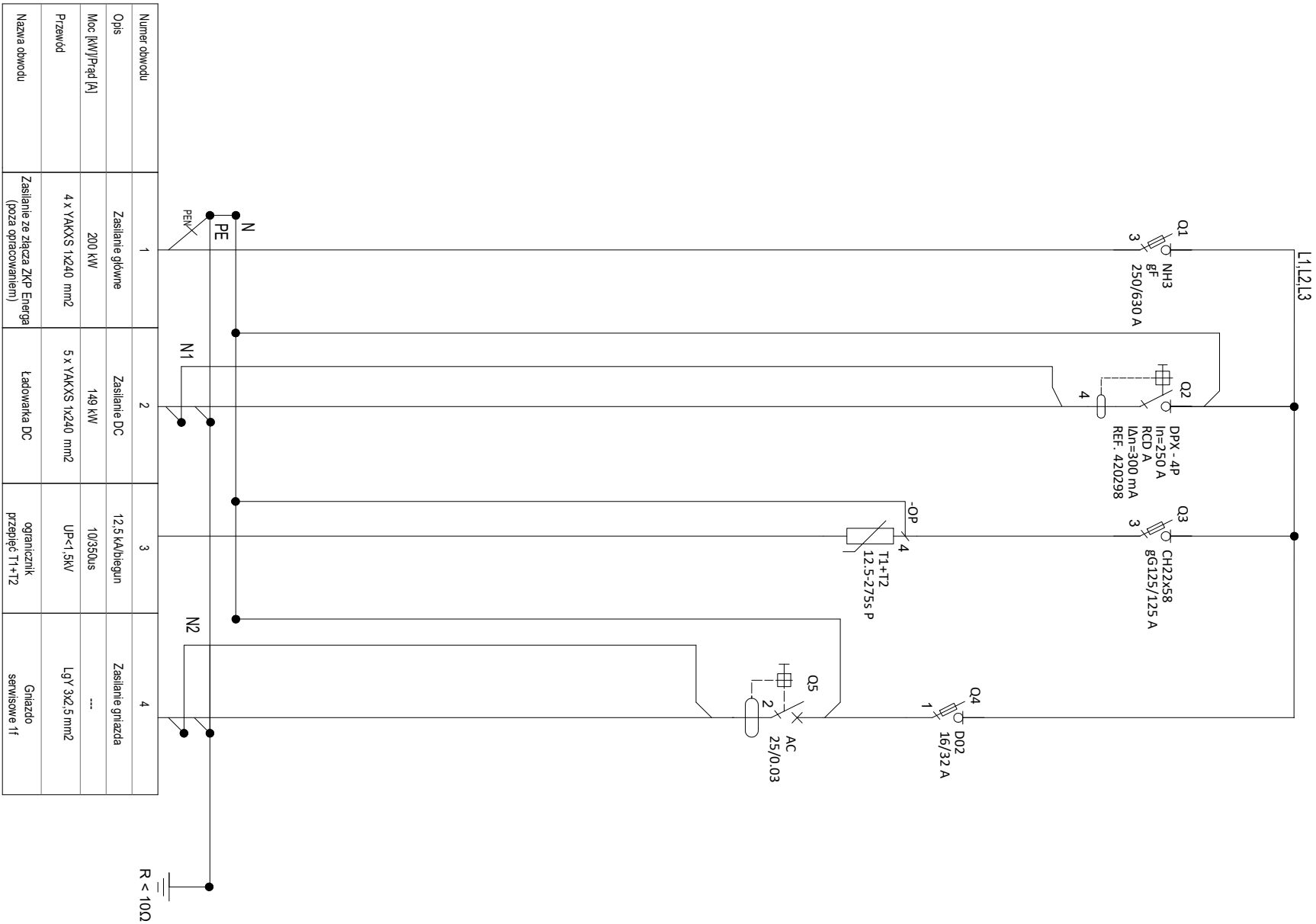

Numer obwodu	1	2	3	4
Opis	Zasilanie główne	Zasilanie DC	12.5 kVA, 10/350 μs	Zasilanie grzałek
Moc [kW]/Prąd [A]	200 kW	149 kW	10/350 μs	---
Przewód	4 x YAKXS 1x240 mm²	5 x YAKXS 1x240 mm²	UP<1.5kV	LgY 3x2.5 mm²
Nazwa obwodu	Zasilanie ze złącza ZKP Energa (poza opracowaniem)	Ladownia DC	ogranicznik przepięć T1+T2	Gniazdo serwisowe IT

- Uwagi
- Instalacja zasilająca TN-C i odbiorcza: TN-S, 3NPE~400/230V 50Hz
 - Ochrona przeciwporażeniowa: samoczynne wyłączenie zasilania.
 - Rozdzielnice odpowiednio oznakować i wyposażać w aktualny schemat.
 - Aparaty elektryczne przy których podano konkretny model nie mogą zostać zamienione innym urządzeniem.
 - Ladownia jest wyposażona w fabryczny system detekcji prądów upływowych DC.
 - W przypadku dwutorowej linii zasilającej należy przewidzieć podwójne V-kłeny
 - Złącze wyposażać należy w wkładkę zamkową WRS-C9-1333

Rysunki i opis stanowią integralną część projektu, które należy rozpatrywać łącznie.
Całość prac wykonać zgodnie z obowiązującymi przepisami, normami oraz zasadami wiedzy technicznej.

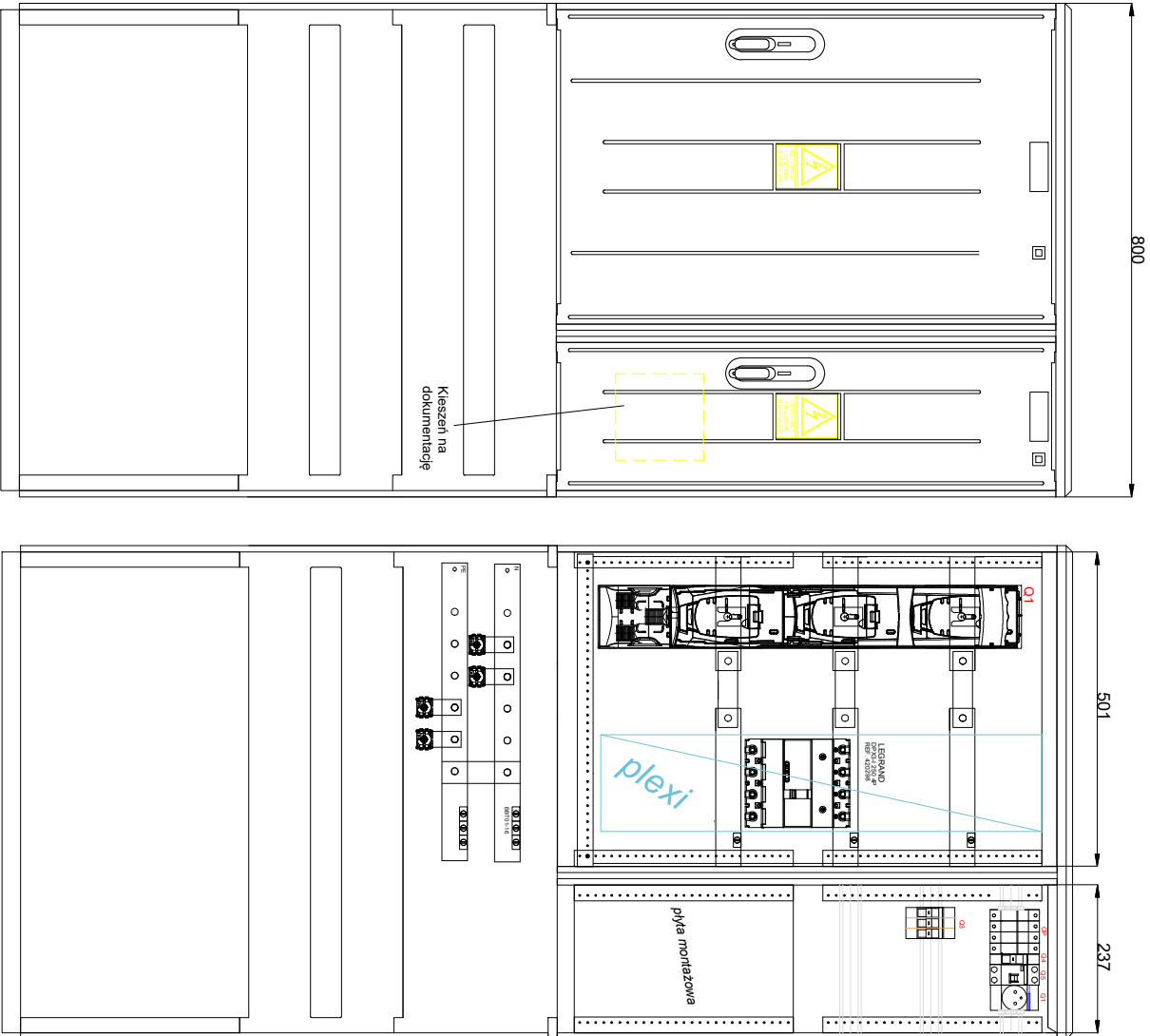

Podstawowe dane techniczne:

Napięcie znamionowe: 230/400 V
Napięcie znamionowe izolacji: 500/690 V
Częstotliwość znamionowa: 50-60 Hz
Stopnie ochrony: IK10, IP 44
Temperatura pracy: -50-85 C
Klasa ochrony: II

greenway		JEDYNOŚĆ PROJEKTOWA GreenWay Polska Sp. z o.o. ul. Łużycka 3c, 81-537 Gdynia www.greenwaypolsko.pl		INWESTOR: GreenWay Polska sp. z o.o. ul. Łużycka 3c, 81-537 Gdynia	
PROJEKTANT: mgr inż. Kacper Miskulak	NR UPR.: POM/0193/PBE/22	PODPIS:	ZAMIERZENIE INWESTYCJI: Budowa stacji ładowania pojazdów elektrycznych	BRANŻA: ELEKTRYCZNA	DATA: grudzień 2024
PROJEKTANT SPRAWDZAJĄCY: ---	NR UPR.: ---	PODPIS:	LOKALIZACJA: ul. Morii Koronickiej 12a, 82-500 Kwidzyn	SKALA: ---	REDAKTA: 2
OPRACOWUJĄCY: inż. Jan Trzwicki	NR UPR.: ---	PODPIS:	NAZWA RYSUNKU: Złącze kablowe zasilające ZCh	NR PROJ.: GMR.1139	SKALA: PW
				NR RRS: E3	

widok od frontu

widok od boku

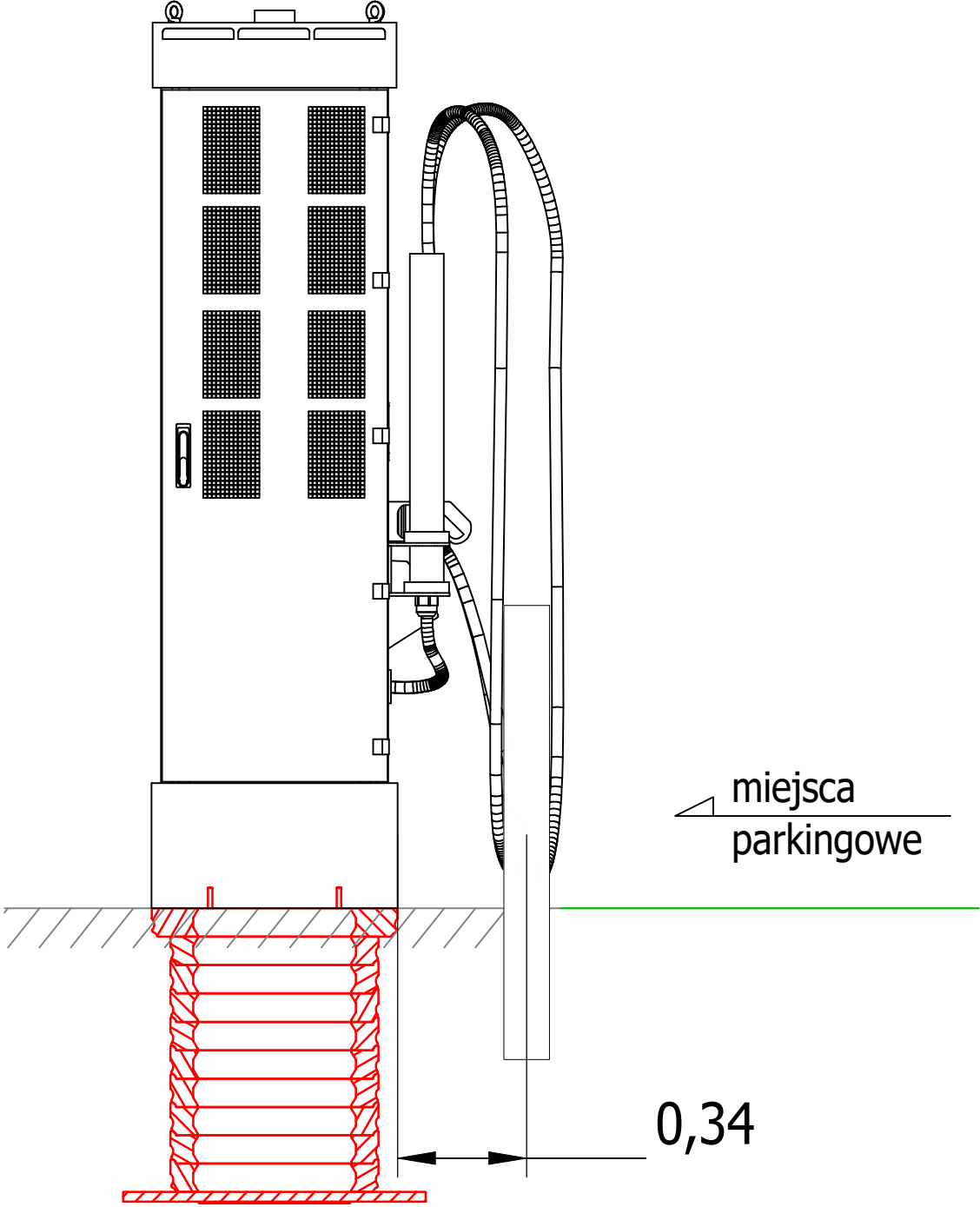
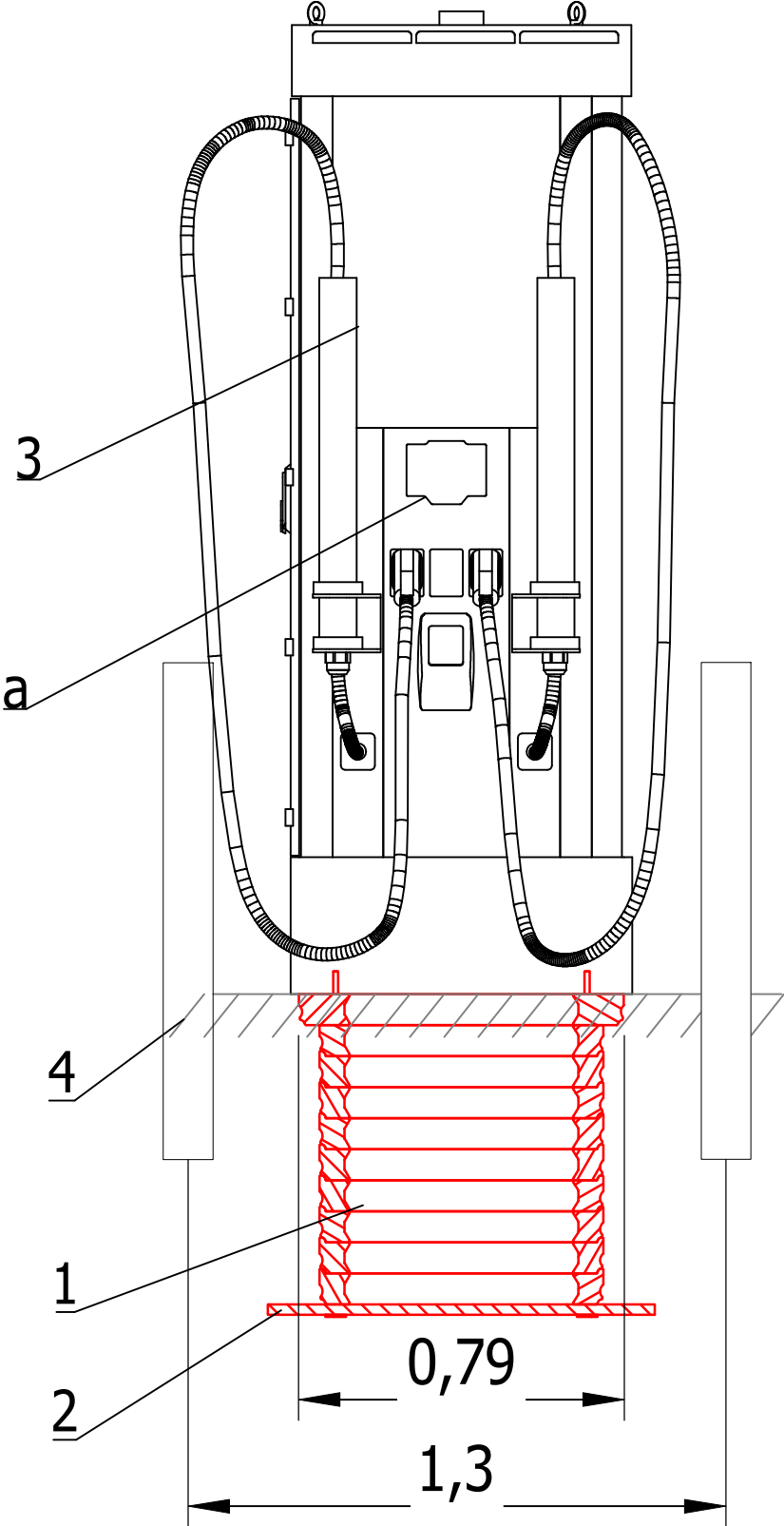

- 1) - Fundament kompozytowy
- 2) - płyta fundamentowa
- 3) - stacja ładowania DC
- 4) - słupki drogowe
- a) - wyświetlacz

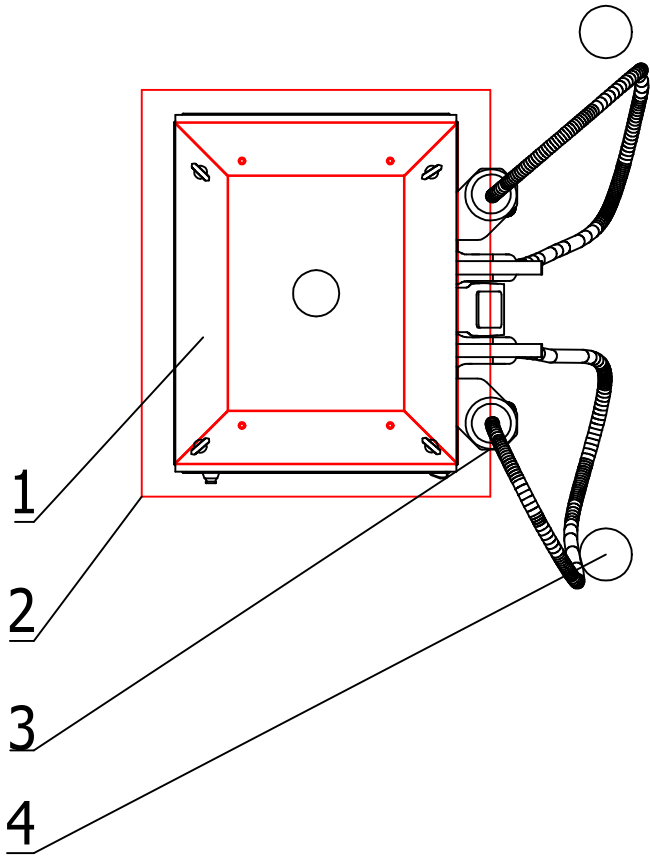

greenway		JEDNOSTKA PROJEKTOWA: GreenWay Polska Sp. z o.o. ul. Łużycka 3c, 81-537 Gdynia www.greenwaypolska.pl		INWESTOR: GreenWay Polska sp. z o.o. ul. Łużycka 3c, 81-537 Gdynia	
PROJEKTANT:	mgr inż. Kacper Maskulak	NR UPR:	POM/0193/PBE/22	PODPIS:	
PROJEKTANT SPRAWDZAJĄCY:	--	NR UPR:	--	PODPIS:	
OPRACOWUJĄCY:	inż. Jan Trawicki	NR UPR:	--	PODPIS:	
ZAMIERZENIE INWESTYCYJNE:		Budowa stacji ładowania pojazdów elektrycznych		BRANŻA:	ELEKTRYCZNA
LOKALIZACJA:		Sklep ALDI nr VST 169 ul. Marii Konopnickiej 12a, 82-500 Kwidzyn		DATA:	grudzień 2024
NAZWA RYSUNKU:		Widok montażu ładowarki wraz z fundamentem		SKALA:	--
				NR PROJ.:	GWPL1139
				REWIZJA:	2
				STADIUM:	PW
				NR RYS.:	E4

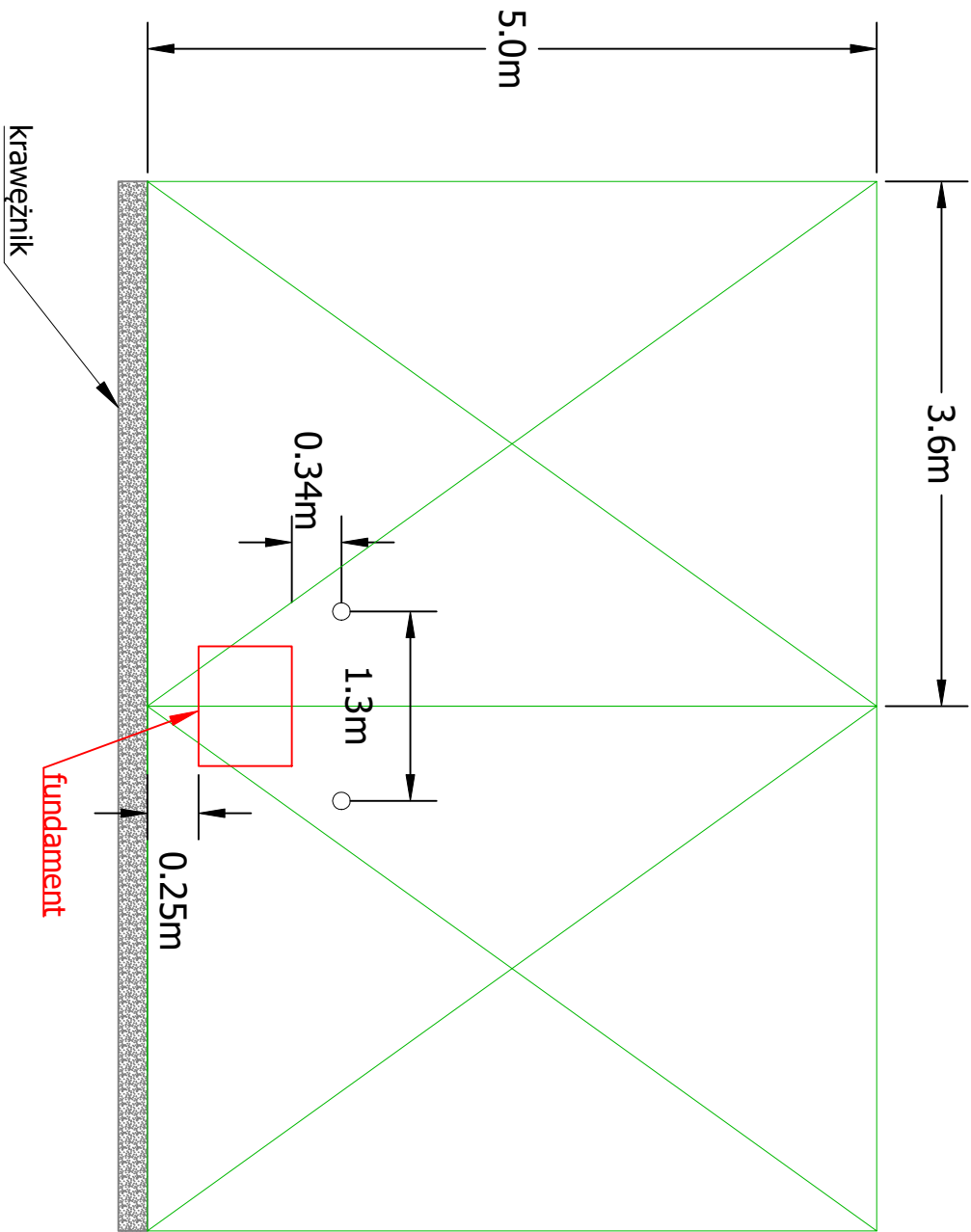

proj. znak drogowy informacyjny

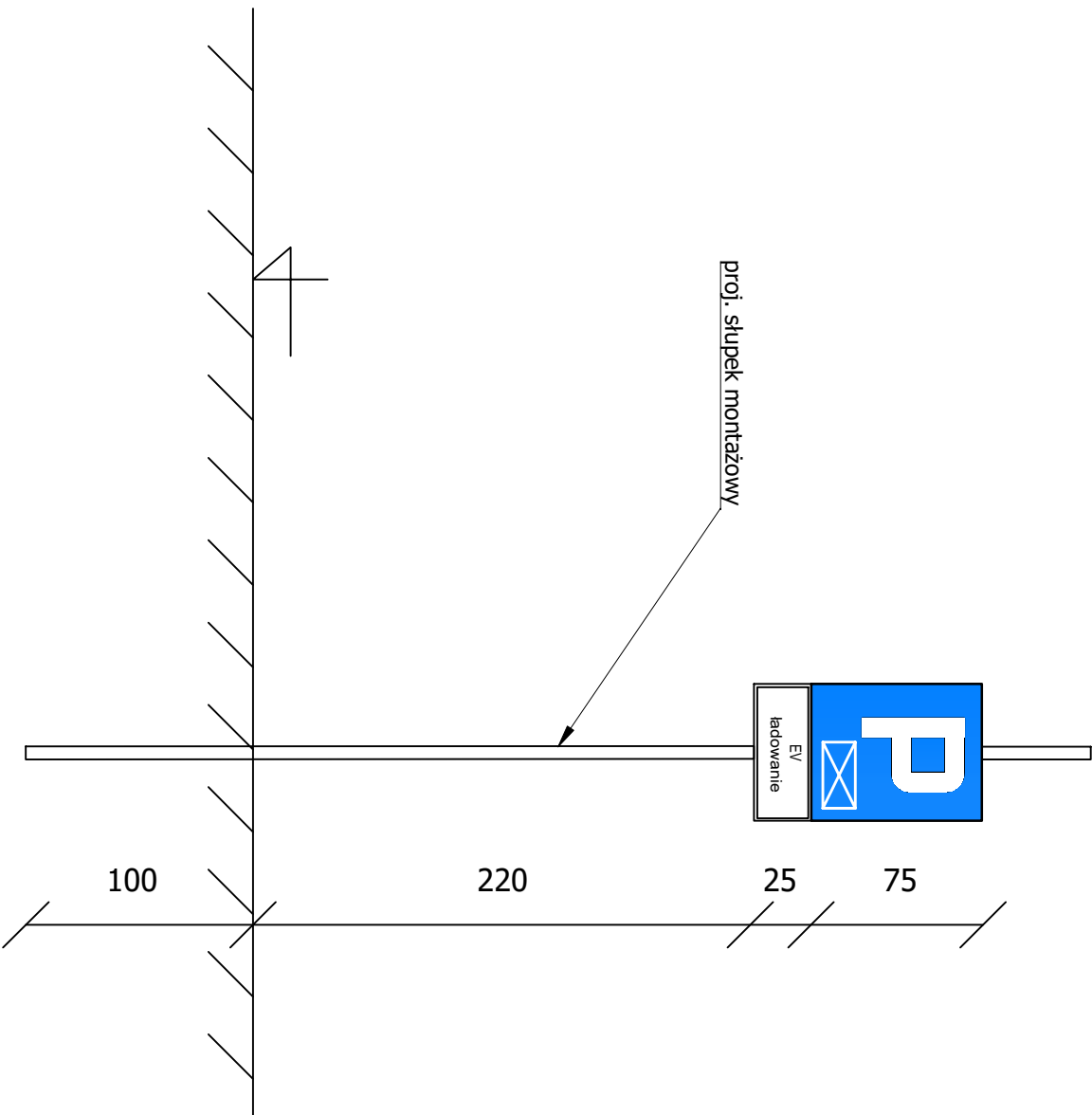

Znak montowany do podłoża

greenway		JEDYNSTWA PROJEKTOWE GreenWay Polska Sp. z o.o. ul. Łużycka 3c, 81-537 Gdynia www.greenwaypolska.pl		INWESTOR: GreenWay Polska sp. z o.o. ul. Łużycka 3c, 81-537 Gdynia	
PROJEKTANT:	mgr inż. Kooper Moskułok	nr URB:	POM/0193/PBE/22	PODS:	
PROJEKTANT SPRZĄDZAJĄCY:	---	nr URB:	---	PODS:	
OPRACOWUJĄCY:	inż. Jan Trówicki	nr URB:	---	PODS:	
		LOKALIZACJA:		NADZIA PRACOWNIK:	
		Sklep ALDI nr VST 169 ul. Marii Konopnickiej 12a, 82-500 Kwidzyn		Montaż słupków drogowych ochronnych i znaku drogowego	
		BRNÓŁ:		E5	
		ELEKTRYCZNA			
		DATA:		grudzień 2024	
		SKALA:		2	
		nr PROJ.:		GWPL1139	
		nr RYS.:		PW	

Kwidzyn, dn. 10.02.2025 r.

STAROSTA KWIDZYŃSKI**Znak sprawy: WGII.6630.34.2025**

ODPIS
PROTOKOŁU Z NARADY KOORDYNACYJNEJ
zakończonej w dniu 10.02.2025 r.
w sprawie usytuowania projektowanej sieci uzbrojenia terenu

Przedmiot narady:	Projekt przyłącza kablowego nn stacji ładowania
Lokalizacja:	Sklep Aldi lokalizacja ul. Marii Konopnickiej 12a, 82-500 Kwidzyn
Wnioskodawca:	DREŹEK KRZYSZTOF ul. Światowida 93/97, 03-144 Warszawa
Inwestor:	GREENWAY POLSKA SP. Z O. O. ul. Łużycka 3C, 81-537 Gdynia
Projektant:	KACPER MASKULAK Inne upr.: budowlane: POM/0193/PBE/22
Przewodniczący:	Maria Żygadło-Borkowska, Główny Specjalista, Wydział Geodezji i Gospodarki Nieruchomościami
Sposób przeprowadzenia narady:	elektroniczny
Data wpływu:	29.01.2025 r.
Charakterystyka:	INWESTOR: GREENWAY POLSKA SPÓŁKA Z OGRANICZONĄ ODPOWIEDZIALNOŚCIĄ, Łużycka 3C, 81-537 Gdynia, NIP:5833195289, REGON:363635970; PŁATNIK: GREENWAY POLSKA SPÓŁKA Z OGRANICZONĄ ODPOWIEDZIALNOŚCIĄ, Łużycka 3C, 81-537 Gdynia, NIP:5833195289, REGON:363635970;

PODSUMOWANIE NARADY**Uzgodniono pozytywnie z uwagami****Stanowisko Przewodniczącego:**

1. Uzgadnia się z uwagami uczestników narady koordynacyjnej.
2. Uzgodnienie traci ważność gdy inwestor lub organ administracji architektoniczno-budowlanej a także organ nadzoru budowlanego powiadomią o utracie ważności, zmianie lub uchyleniu decyzji:
 - o warunkach zabudowy i zagospodarowaniu terenu wydanej przed dniem 11 lipca 2003 roku,
 - o warunkach zabudowy,
 - o ustaleniu lokalizacji inwestycji celu publicznego,
 - o zatwierdzeniu projektu budowlanego,
 - pozwoleniu na budowę,
3. O wystąpieniu w/w przypadków (pkt.2) inwestor jest zobowiązany zawiadomić przewodniczącą narady koordynacyjnej.
4. Wszystkie odstępstwa od uzgodnionej dokumentacji wymagają dodatkowego uzgodnienia na naradzie koordynacyjnej.
5. Przed wyjściem w teren należy uzyskać zgodę właścicieli gruntów na ułożenie przewodów uzbrojenia podziemnego na ich nieruchomościach.

Dokument wygenerował(a): Maria Żygadło-Borkowska, dn. 10-02-2025 10:16:18

Jeżeli dokument jest wystawiony elektronicznie, to nie wymaga podpisu analogowego ani pieczęci, lecz wymaga podpisu elektronicznego.

Uwaga: podpis elektroniczny jest niewidoczny – można go zweryfikować tylko odpowiednim programem

6. Inwestorzy są obowiązani do zapewnienia wyznaczenia przez jednostki uprawnione do wykonywania prac geodezyjnych, usytuowania w terenie obiektów budowlanych wymagających pozwolenia na budowę.
7. Po zrealizowaniu niniejszego obiektu należy zlecić uprawnionej jednostce wykonawstwa geodezyjnego inwentaryzację powykonawczą (w przypadku przewodów podziemnych przed ich zasypaniem).
8. Wszystkie trwałe znaki geodezyjne podlegają ochronie. W przypadku zniszczenia lub uszkodzenia znaków geodezyjnych inwestor na własny koszt zleci ich odtworzenie jednostce wykonawstwa geodezyjnego

Lista uczestników narady koordynacyjnej wraz z uwagami

Lp.	Nazwa instytucji Sposób uczestnictwa	Stanowisko Uwagi	Imię i nazwisko uczestnika
1	ENERGA OPERATOR S.A. ODDZIAŁ W OLSZTYNIE REJON DYSTRYBUCJI KWIDZYN ul.Łąkowa 38 82-500 Kwidzyn elektroniczny	Stanowisko pozytywne ENERGA-OPERATOR SA Oddział w Olsztynie Rejon Dystrybucji w Kwidzynie uzgadnia w/w projekt z następującymi uwagami: 1. Napotkane w czasie robót kolizje, zbliżenia, skrzyżowania zgłosić do Energa-Operator S.A. Rejon Dystrybucji Rejon Dystrybucji w Kwidzynie Dział Eksploatacji ul. Łąkowa 38 82-500 Kwidzyn. Do zawiadomienia dołączyć mapę z projektu realizowanego zadania oraz określić: termin wykonania prac, nazwę firmy prowadzącej prace, osoby odpowiedzialne za prowadzenie robót. 2. Nie wyklucza się istnienia kabli elektroenergetycznych w innych miejscach niż oznaczono. 3. Przy wykonywaniu robót napotkane urządzenia elektroenergetyczne traktować jako czynne (pod napięciem - mogące grozić porażeniem) i zachować warunki bezpieczeństwa. 4. Koszty naprawy i poniesione straty, jak również utracone korzyści przez Rejon Dystrybucji w Kwidzynie, w efekcie uszkodzeń urządzeń elektroenergetycznych podczas wykonawstwa robót pokrywa wykonawca.	Katarzyna Zaniewska
2	ENERGA OŚWIECENIE SP. Z O. O. ul. Rzemieślnicza 17/19 81-855 Sopot	Uczestnik nieobecny na naradzie Przedstawiciel branży nie uczestniczył w naradzie koordynacyjnej.	
3	EXATEL S.A. ul. Perkuna 47 04-164 Warszawa elektroniczny	Stanowisko pozytywne	Witold Cichawa
4	GECKONET SP. Z O. O. ul. Wojska Polskiego 3 86-170 Nowe	Uczestnik nieobecny na naradzie Przedstawiciel branży nie uczestniczył w naradzie koordynacyjnej.	
5	NETIA S.A. ul. Arkońska 6/A 80-387 Gdańsk elektroniczny	Stanowisko pozytywne	Krzysztof Osiecki
6	ORANGE POLSKA S.A. ul. Grunwaldzka 110 80-244 Gdańsk	Uczestnik nieobecny na naradzie Przedstawiciel branży nie uczestniczył w naradzie koordynacyjnej.	
7	PERN S.A. ul. Wyszogrodzka 133 09-410 Płock	Uczestnik nieobecny na naradzie Przedstawiciel branży nie uczestniczył w naradzie koordynacyjnej.	
8	POLSKA SPÓŁKA GAZOWNICTWA SP. Z O. O., OZG W GDAŃSKU, PLACÓWKA GAZOWNICZA W KWIDZYNIE	Stanowisko pozytywne Uzgodniono bez uwag	Maciej Czerwiński

Dokument wygenerował(a): Maria Żygadło-Borkowska, dn. 10-02-2025 10:16:18

Jeżeli dokument jest wystawiony elektronicznie, to nie wymaga podpisu analogowego ani pieczęci, lecz wymaga podpisu elektronicznego.

Uwaga: podpis elektroniczny jest niewidoczny – można go zweryfikować tylko odpowiednim programem

	ul. Łąkowa 40 82-500 Kwidzyn elektroniczny		
9	PRZEDSIĘBIORSTWO ENERGETYKI CIEPLNEJ PEC SP. Z O.O. ul. Słoneczna 1 82-500 Kwidzyn elektroniczny	Stanowisko pozytywne 1. W obrębie uzgadnianej sieci nie występuje sieć ciepłownicza będąca na majątku Spółki PEC Kwidzyn. 2. W przypadku zmiany trasy proj sieci inwestor zgłosi się do PEC o ponowne uzgodnienie.	Leszek Dondziak
10	PRZEDSIĘBIORSTWO WODOCIĄGOWO- KANALIZACYJNE SP. Z.O.O ul. Sportowa 29 82-500 Kwidzyn	Uczestnik nieobecny na naradzie Przedstawiciel branży nie uczestniczył w naradzie koordynacyjnej.	
11	URZĄD MIEJSKI KWIDZYN ul. Warszawska 19 82-500 Kwidzyn	Uczestnik nieobecny na naradzie Przedstawiciel branży nie uczestniczył w naradzie koordynacyjnej.	
	Wnioskodawca		DRĘŻEK KRZYSZTOF

Treść protokołu została uzgodniona z osobami, które uczestniczyły w naradzie wyłącznie za pomocą środków komunikacji elektronicznej.

**Z upoważnienia Starosty Kwidzyńskiego
Maria Żygadło-Borkowska, Główny Specjalista,
Wydział Geodezji i Gospodarki Nieruchomościami**

Signature Not Verified
Dokument podpisany przez
Maria Żygadło-Borkowska
Data: 2025.02.10 10:16:54
CET

.....
Podpis przewodniczącego narady

POUCZENIE:

1. Przedstawiciele instytucji zostali zawiadomieni o sposobie, terminie i miejscu przeprowadzenia narady koordynacyjnej zgodnie z ustawą Prawo geodezyjne i kartograficzne (t.j. Dz. U. z 2020 r. poz.2052 z późn. zm.). W myśl art. 28b ust. 3 pkt 4 tej ustawy w naradzie koordynacyjnej mogą wziąć udział również inne podmioty, które mogą być zainteresowane rezultatami narady koordynacyjnej, w szczególności zarządzające terenami zamkniętymi, w przypadku sytuowania części projektowanych sieci na tych terenach.
2. Niniejsze uzgodnienie wykonano w oparciu o treść mapy zasadniczej, która może nie zawierać projektów wszystkich urządzeń podziemnych nie podlegających uzgodnieniu na mocy art. 28b ust. 2 ustawy Prawo geodezyjne i kartograficzne (t.j. Dz. U. z 2020 r. poz.2052 z późn. zm.).
3. Znaki geodezyjne, urządzenia zabezpieczające te znaki oraz budowle triangulacyjne podlegają ochronie w myśl art. 15 ustawy Prawo geodezyjne i kartograficzne (t.j. Dz. U. z 2020 r. poz.2052 z późn. zm.).

Numer P/24/013158

Miejscowość Kwidzyn

Data 15-03-2024

WARUNKI PRZYŁĄCZENIA
DO SIECI ELEKTROENERGETYCZNEJ ENERGA-OPERATOR SA
Oddział w Olsztynie

1. Przyłączany obiekt:
Nazwa: ogólnodostępna stacja ładowania
Adres (Nr działki): Kwidzyn, ul. Konopnickiej
gm. Kwidzyn, działka numer 213/19, 213/21, 213/22, 213/24
2. Grupa przyłączeniowa: grupa IV
3. Moc przyłączeniowa: 200 kW
4. Miejsce przyłączenia:
GPZ - KWIDZYN PÓŁNOC [7075]
Linia 15 kV K-n Płn. - ZEM [79700]
Stacja SN/nn KWIDZYN-BAR [7878]
Obwód nn 800 [7878-800]
Obiekt Odcinek kablowy [nN] Polietylen usieciowany [7878/800/T-7878-Z6921194]
Istniejąca linia kablowa typu YAKXs 4x240 obw. 800 zasilana ze stacji T-7878 "Kwidzyn Bar".
5. Miejsce dostarczania energii elektrycznej:
Zaciski na listwie zaciskowej, w kierunku instalacji odbiorczej (w złączu zintegrowanym z układem pomiarowo-rozliczeniowym).
6. Rodzaj przyłącza: kablowe
7. Zakres prac niezbędnych do realizacji przyłączenia oraz wymagania w zakresie wyposażenia niezbędnego do współpracy z siecią:
 - 7.1. Zakres inwestycji realizowanych przez ENERGA-OPERATOR SA
 - 7.1.1. Urządzenia WN i SN:
-
 - 7.1.2. Stacja transformatorowa:
-W stacji transformatorowej T-7878 "Kwidzyn Bar" na obwodzie 100 kierunek ZK-264 należy wymienić zabezpieczenia na lbn=wg. proj.
-W stacji transformatorowej T-7878 "Kwidzyn Bar" na obwodzie 800 kierunek proj. ZP należy wymienić zabezpieczenia na lbn=wg. proj.
 - 7.1.3. Urządzenia nn:
-Istniejący kabel YAKXs 4x240 (obw. 800) należy wypiąć ze złącza Z6921194 oraz zasilić z niego projektowane złącze kablowo-pomiarowe.
-Montaż złącza kablowo-pomiarowego półpośredniego w pobliżu istniejącego złącza Z6921194, w miejscu łatwo dostępnym.
-Budowa linii kablowej (sieci) typu YAKXs 4x240 pomiędzy proj. złączem pomiarowym a istniejącym złączem Z6921194.
-W proj. złączu pomiarowym należy wykonać podział sieci tak by istniejące złącze pomiarowe Z6921194 było zasilane ze złącza ZK-264 (obw. 100).
-W istniejącym złączu kablowym ZK-264 należy zmienić układ sieci tak by istniejące złącze Z6921194 było z niego zasilone.
 - 7.1.4. Wyposażenie urządzeń, instalacji lub sieci, niezbędne do współpracy z siecią, do której instalacje lub sieci są przyłączane:
-
 - 7.1.5. Zabezpieczenie sieci przed zakłóceniami elektrycznymi powodowanymi przez urządzenia, instalacje lub sieci wnioskodawcy:
-
 - 7.1.6. Dostosowanie przyłączanych urządzeń, instalacji lub sieci do systemów sterowania dyspozytorskiego:
-

7.1.7. Demontaże:

-

7.2. Zakres inwestycji realizowanych przez Podmiot Przyłączany:

- Zrealizuje instalacje elektryczne od miejsca dostarczenia energii elektrycznej (p.5 niniejszych WP) wg potrzeb, dostosowując ją do mocy przyłączeniowej i obowiązujących wymagań ochrony od porażeń i ochrony przeciwprzepięciowej. Powyższe instalacje pozostaną na majątku i eksploatacji odbiorcy.
- Przygotuje miejsce do zainstalowania szafki pomiarowej na granicy działki w miejscu ogólnodostępnym.

8. Wymagany stopień skompensowania mocy biernej:

$\text{tg}\varphi \text{ QI:}$ 0.4

$\text{tg}\varphi \text{ QIV:}$ 0

9. Wymagania dotyczące układu pomiarowo-rozliczeniowego i systemu pomiarowo-rozliczeniowego:

9.1. Miejsce zainstalowania:

wolnostojące złącze kablowo-pomiarowe

9.2. Rodzaj i prąd znamionowy oraz miejsce usytuowania zabezpieczenia przedlicznikowego / głównego:

bezpieczniki topikowe o prądzie znamionowym 315 A, zainstalowane Zestaw złączowo - pomiarowy zlokalizowany, w miejscu łatwo dostępnym.

9.3. Sposób pomiaru: półpośredni

9.4. Rodzaj mierzonej energii: Energia elektryczna czynna pobrana, Energia elektryczna bierna w 2 kwadrantach, Moc maksymalna pobrana, Straty nieobecne/ pomijalnie małe

9.5. Przystosowanie układu pomiarowo-rozliczeniowego do systemów zdalnego odczytu danych pomiarowych

-

9.6. Wymagania dodatkowe:

- a) Dla pomiaru pośredniego lub półpośredniego, zastosować odpowiednie przekładniki i listwę kontrolno-pomiarową a w obwodach wtórnych pomiaru wykonać zabezpieczenie obwodów napięciowych liczników oraz optyczną sygnalizację zaniku napięcia.
- b) Dla poszczególnych etapów budowy przewidzieć pomiar dostosowany do poboru mocy.
- c) Urządzenia pomiarowe winny być osłonięte i przystosowane do oplombowania.
- d) Wymagania techniczne dla układów transmisji danych pomiarowych określone są w Instrukcji Ruchu i Eksploatacji Sieci Dystrybucyjnej ENERGA-OPERATOR SA
- e) inne:
3-fazowy, zgodnie ze standardami ENERGA OPERATOR SA.

10. Dane dotyczące sieci oraz parametry w zakresie elektroenergetycznej automatyki zabezpieczeniowej i systemowej

10.1. Dotyczy sieci o napięciu do 1 kV:

- a) Układ sieci TN-C
- b) Napięcie znamionowe sieci 0,4 kV
- c) Maksymalny prąd zwarciov w sieci 26 kA
Rzeczywistą wartość prądu zwarciovego oblicza projektant.
- d) System ochrony od porażeń Samoczynne wyłączenie zasilania

10.2. Dotyczy sieci o napięciu powyżej 1 kV:

18. Działając na podstawie art. 7 ust. 14 ustawy z dnia 10 kwietnia 1997 roku – Prawo energetyczne (Dz. U. nr 54 poz. 348 z późn. zm.) w związku z art. 34 ust. 3 pkt 3 ustawy z dnia 7 lipca 1994 roku (Dz. U. nr 89 poz. 414 z późn. zm.) ENERGIA-OPERATOR SA oświadcza, że zapewni dostawę energii dla obiektu przyłączanego:

- po przyłączeniu obiektu do sieci elektroenergetycznej na podstawie niniejszych warunków przyłączenia oraz w oparciu o umowę o przyłączenie, jaka zostanie zawarta pomiędzy Podmiotem Przyłączanym a ENERGIA – OPERATOR SA,
- po zawarciu umowy o świadczenie usług dystrybucji lub umowy kompleksowej.

Niniejsze oświadczenie jest oświadczeniem w rozumieniu art. 34 ust. 3, pkt. 3 ustawy - Prawo budowlane.

Kierownik
Działu Zarządzania Eksploatacją

Sebastian Bruzda

Jankowski Cezary

OPRACOWAŁ

tel. +48 801 404 404

ZATWIERDZIŁ

Otrzymują:

1. Wnioskodawca
2. ENERGIA-OPERATOR SA Oddział w Olsztynie Rejon Dystrybucji w Kwidzynie
ul. Łąkowa 38, 82-500 Kwidzyn

Kempower Station Charger C500



The Kempower Station Charger is the all-in-one DC charging solution with dynamic power management.

The Station Charger is a powerful all-in-one solution for electric vehicle fast charging sites. Utilizing Kempower's user-friendly cable system, the Station Charger can have one or two DC charging outputs. An optional AC charging socket is also available. By utilizing individual 25 kW power channels in the installed power modules, the Station Charger's unique dynamic power management harnesses the full potential of on-demand power routing. This enables significant cost savings in the installed charging hardware and grid connection while optimizing the charging experience.

A double cabinet Station Charger can have up to eight 50 kW power modules, providing a maximum charging power of up to 400 kW.

With dynamic power management, the available charging power of all power modules is automatically distributed to all connected charging outputs according to the requests of the electric vehicles.

Power range

Up to **400 kW**

Adaptive voltage range

150–1000 V

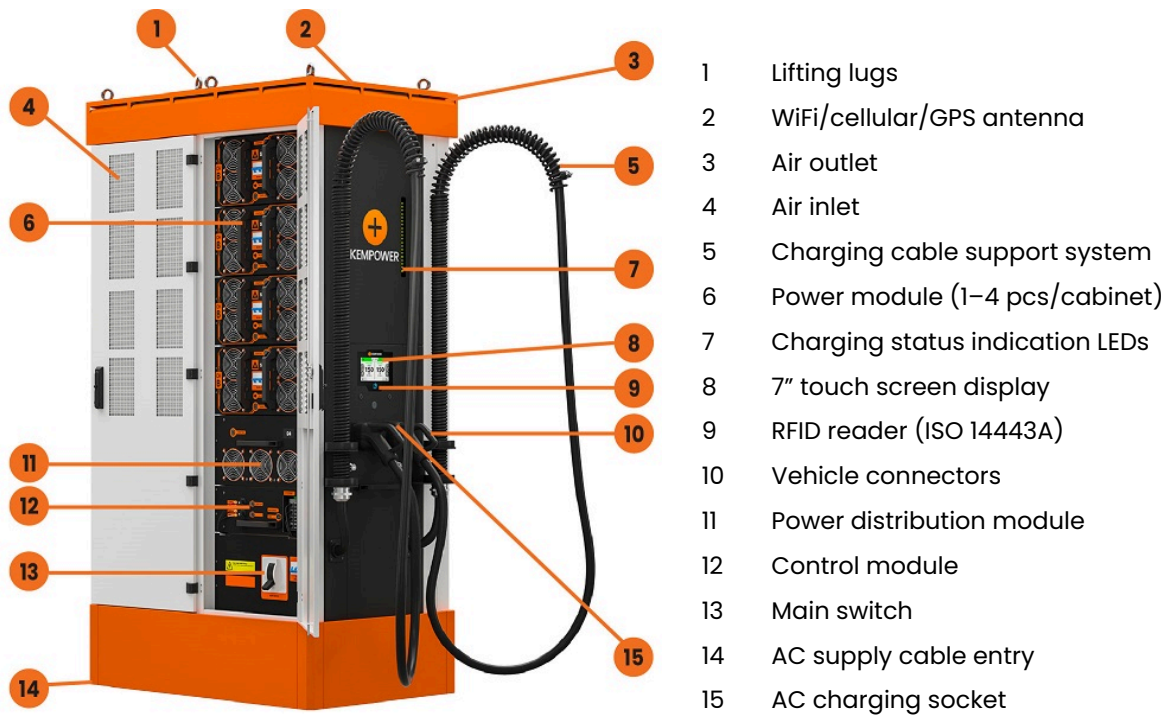

Advanced cable support system for premium user experience



Scalability with add-on power modules



Reduced installation cost with all-in-one charging solution



On-screen QR code for following the charging status on your mobile phone



Lockable door for safety and easy access



Advanced charging control and customization with Kempower ChargeEye

Product code interpretation

C501•P160•NC•5•C•S•D2•C0 Kempower Station Charger C500 single cabinet • 200 kW charging power • 1 x CCS2 vehicle connector • charging cable length 5 m • nominal charging cable current 200 A • standard user interface • up to 2 dynamic outputs • unbranded

Item	Code	Description
Product type	C501	Kempower Station Charger C500 single cabinet
	C502	Kempower Station Charger C500 double cabinet
Charging power ^[1]	P160	200 kW (4 modules)
	P320	400 kW (8 modules)
	N	When in front of the vehicle connector type, indicates that there is only one connector
Vehicle connector type	C	CCS2
	CC	2 X CCS2
	CCA	2 X CCS2 & Type 2 AC
	CD	CCS2 & CHAdeMO
	CDA	CCS2 & CHAdeMO & Type 2 AC
Charging cable length	5	5 m
	7	7 m
Nominal charging cable current	B	125 A (CHAdeMO)
	C	200 A (CCS2)
	D	250 A (CCS2)
	E	300 A/500 A ^[2] (CCS2)
User interface and payment	S	Standard user interface
	P	Payter P66: Only contactless payments, no strong customer authentication (SCA) possibility
Power distribution modules	D2	Up to 2 adaptive dynamic outputs 150–1000 VDC
Branding options	C0	Unbranded: roof and base in black color, no stickers
	Cn	Branded: number (n) indicates branding, e.g. C8

^[1] Standard operation. See Power performance table for details.

^[2] With 300 A charging cables:
500 A (max. 10 min) in +25 °C. Requires at least 3 output terminals and a specific hardware configuration.
375 A continuous in +25 °C. Requires at least 2 output terminals and a specific hardware configuration.

General electrical specifications

Input voltage	380...480 VAC +6%/-10%
Input frequency	50...60 Hz
Output voltage	150...1000 VDC
AC charging level 2	240 V phase voltage (3 phase supply)
Power factor at full load	0.92
Efficiency at full load	94%
Idle power	20 VA
Standby power	C501: 50 W C502: 180 W
Overvoltage category	III
Icc	70 kA
Network type	TN-S, TN-C, TN-C-S, TT

Environmental specifications

Operating temperature	-30...+50 °C
Current derating	Charging current decreases 1.5% for every 1 °C rise in temperature above +40 °C
Maximum altitude without derating	2000 m
Altitude derating	Charging current decreases 1.4% for every 100 m rise above 2000 m
Operational noise level	Wall side: < 57 dB at 1 m distance Door side: < 62 dB at 1 m distance
Storage temperature	-40...+60 °C
Ambient air humidity	< 95% relative humidity
Enclosure rating	IP54, IK10 (IK09 for the payment terminal)

Connections and protocols

WiFi	802.11 b/g/n (2.4/5 GHz)
Cellular/GPS	LTE-FDD, LTE-TDD, WCDMA, GSM
Ethernet	RJ45, IEEE 802.3/802.3u
OCPP	1.6j/2.0.1
Connectivity	Kempower ChargeEye solution
CCS2	DIN 70121:2012, ISO 15118:2013, ISO 15118:2010
CHAdeMO	0.9/1.0
Type 2 AC	IEC 61851-1
Authentication methods	RFID: ISO 14443A, ISO 15693, ISO 14443B (STM SRI512) Customer backend via OCPP Payment terminal AutoCharge ISO 15118-2 Plug & Charge

Electrical protections

Over/undervoltage
Surge protection
Short circuit
Overload protection
Earth leakage current monitoring
Device overtemperature

Power performance

Product type	Number of power modules	Number of independent AC supply cables*	Standard operation			Continuous operation		
			Charging power	Input current per supply cable at 400 V**	Input current per supply cable at 480 V	Charging power	Input current per supply cable at 400 V**	Input current per supply cable at 480 V
C501	1	1	50 kW	91 A	76 A	40 kW	73 A	61 A
	2	1	100 kW	181 A	151 A	80 kW	145 A	121 A
	3	1	150 kW	272 A	227 A	120 kW	218 A	182 A
	4	1	200 kW	362 A	302 A	160 kW	290 A	242 A
C502	5	2	250 kW	91 A	76 A	200 kW	73 A	61 A
	6	2	300 kW	181 A	151 A	240 kW	145 A	121 A
	7	2	350 kW	272 A	227 A	280 kW	218 A	182 A
	8	2	400 kW	362 A	302 A	320 kW	290 A	242 A

* Each cabinet has a dedicated supply cable

** Add 32 A if Type 2 option is included

Figure 1. Power curve (standard operation)

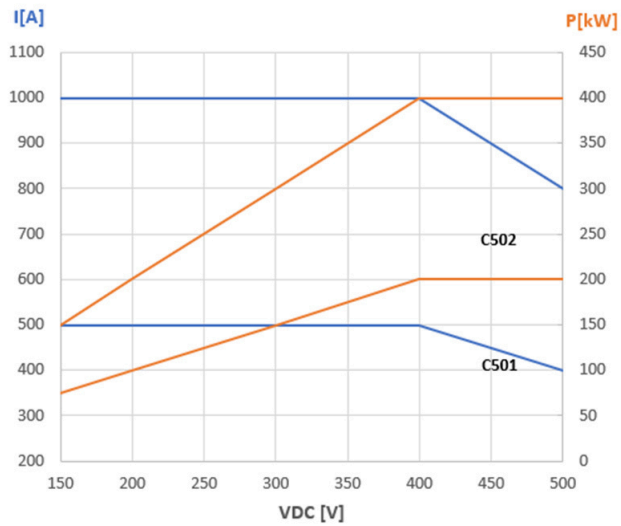

150-500 VDC

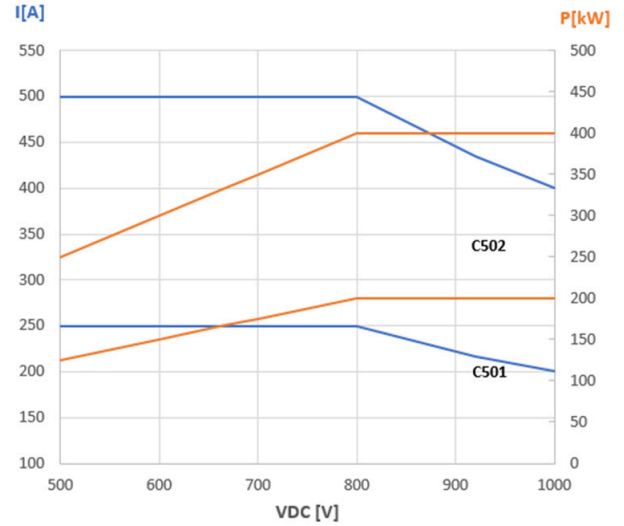

500-1000 VDC

Figure 2. Power curve (continuous operation)

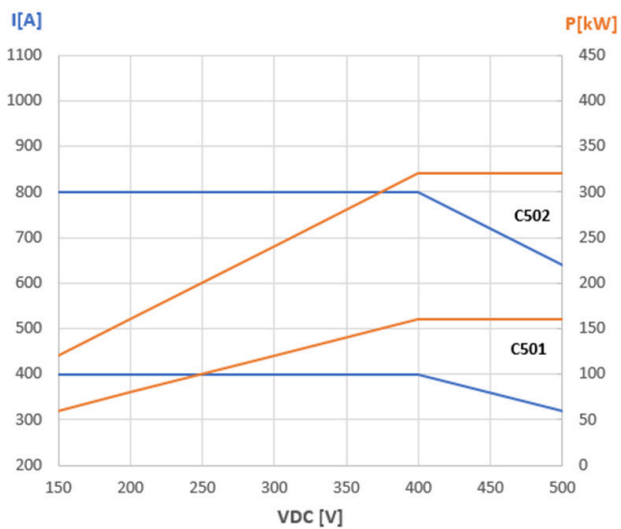

150-500 VDC

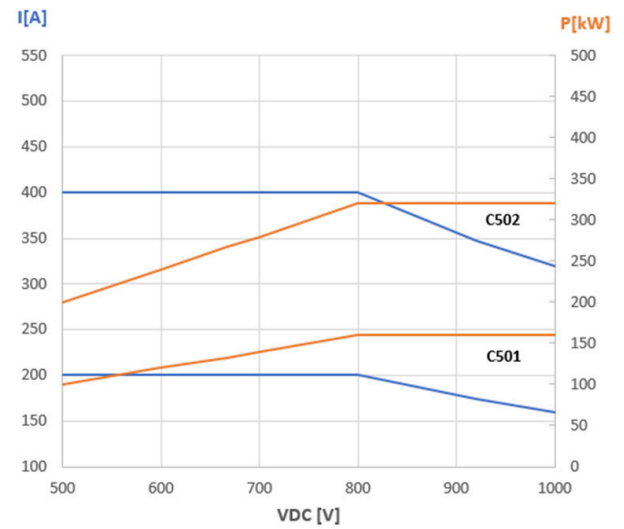

500-1000 VDC

Product codes

Product code	Vehicle connector	Max. charging current	Max. DC charging power at 400 VDC ^[1]	Max. DC charging power at 800 VDC ^[1]
C501•CC•x•C•	2 x CCS2	2 x 200 A	2 x 80 kW	2 x 160 kW
C501•CC•x•D•	2 x CCS2	2 x 250 A	2 x 100 kW	2 x 200 kW
C501•CC•x•E•	2 x CCS2	2 x 300/500 A ^[2]	2 x 120/200 kW	2 x 200 kW
C501•CD•x•CB•	CCS2 & CHAdeMO	200 A & 125 A	80 kW & 50 kW	160 kW & 100 kW
C501•CD•x•DB•	CCS2 & CHAdeMO	250 A & 125 A	100 kW & 50 kW	200 kW & 100 kW
C501•CD•x•EB•	CCS2 & CHAdeMO	300/500 A ^[2] & 125 A	120/200 kW & 50 kW	200 kW & 100 kW
C501•CCA•x•C•	2 x CCS2 & Type 2 AC	2 x 200 A & AC 3 phases 32 A	2 x 80 kW & AC 22 kW	2 x 160 kW & AC 22 kW
C501•CCA•x•D•	2 x CCS2 & Type 2 AC	2 x 250 A & AC 3 phases 32 A	2 x 100 kW & AC 22 kW	2 x 200 kW & AC 22 kW
C501•CCA•x•E•	2 x CCS2 & Type 2 AC	2 x 300/500 A ^[2] & AC 3 phases 32 A	2 x 120/200 kW & AC 22 kW	2 x 200 kW & AC 22 kW
C501•CDA•x•CB•	CCS2 & CHAdeMO & Type 2 AC	200 A & 125 A & AC 3 phases 32 A	80 kW & 50 kW & AC 22 kW	160 kW & 100 kW & AC 22 kW
C501•CDA•x•DB•	CCS2 & CHAdeMO & Type 2 AC	250 A & 125 A & AC 3 phases 32 A	100 kW & 50 kW & AC 22 kW	200 kW & 100 kW & AC 22 kW
C501•CDA•x•EB•	CCS2 & CHAdeMO & Type 2 AC	300/500 A ^[2] & 125 A & AC 3 phases 32 A	120/200 kW & 50 kW & AC 22 kW	200 kW & 100 kW & AC 22 kW

^[1] Depends on the number of installed power modules

^[2] With 300 A charging cables:
500 A (max. 10 min) in +25 °C. Requires at least 3 output terminals and a specific hardware configuration.
375 A continuous in +25 °C. Requires at least 2 output terminals and a specific hardware configuration.

Note: With 2 x DC & 1 x AC simultaneous charging possible with all three outputs. Requires at minimum two power modules for simultaneous adaptive voltage DC charging.

Note: Depending on the required cable length, replace x in the product code with 5 or 7, e.g. C502•CD•5•CB for a 5 m cable.

Product code	Vehicle connector	Max. charging current	Max. DC charging power at 400 VDC ^[1]	Max. DC charging power at 800 VDC ^[1]
C502•CC•x•C•	2 x CCS2	2 x 200 A	2 x 80 kW	2 x 160 kW
C502•CC•x•D•	2 x CCS2	2 x 250 A	2 x 100 kW	2 x 200 kW
C502•CC•x•E•	2 x CCS2	2 x 300/500 A ^[2]	2 x 120/200 kW	2 x 240/400 kW
C502•CD•x•CB•	CCS2 & CHAdeMO	200 A & 125 A	80 kW & 50 kW	160 kW & 100 kW
C502•CD•x•DB•	CCS2 & CHAdeMO	250 A & 125 A	100 kW & 50 kW	200 kW & 100 kW
C502•CD•x•EB•	CCS2 & CHAdeMO	300/500 A ^[2] & 125 A	120/200 kW & 50 kW	240/400 kW & 100 kW
C502•CCA•x•C•	2 x CCS2 & Type 2 AC	2 x 200 A & AC 3 phases 32 A	2 x 80 kW & AC 22 kW	2 x 160 kW & AC 22 kW
C502•CCA•x•D•	2 x CCS2 & Type 2 AC	2 x 250 A & AC 3 phases 32 A	2 x 100 kW & AC 22 kW	2 x 200 kW & AC 22 kW
C502•CCA•x•E•	2 x CCS2 & Type 2 AC	2 x 300/500 A ^[2] & AC 3 phases 32 A	2 x 120/200 kW & AC 22 kW	2 x 240/400 kW & AC 22 kW
C502•CDA•x•CB•	CCS2 & CHAdeMO & Type 2 AC	200 A & 125 A & AC 3 phases 32 A	80 kW & 50 kW & AC 22 kW	160 kW & 100 kW & AC 22 kW
C502•CDA•x•DB•	CCS2 & CHAdeMO & Type 2 AC	250 A & 125 A & AC 3 phases 32 A	100 kW & 50 kW & AC 22 kW	200 kW & 100 kW & AC 22 kW
C502•CDA•x•EB•	CCS2 & CHAdeMO & Type 2 AC	300/500 A ^[2] & 125 A & AC 3 phases 32 A	120/200 kW & 50 kW & AC 22 kW	240/400 kW & 100 kW & AC 22 kW

^[1] Depends on the number of installed power modules

^[2] With 300 A charging cables:
500 A (max. 10 min) in +25 °C. Requires at least 3 output terminals and a specific hardware configuration.
375 A continuous in +25 °C. Requires at least 2 output terminals and a specific hardware configuration.

Note: With 2 x DC & 1 x AC simultaneous charging possible with all three outputs. Requires at minimum two power modules for simultaneous adaptive voltage DC charging.

Note: Depending on the required cable length, replace x in the product code with 5 or 7, e.g. C502•CD•5•CB for a 5 m cable.

Compliance to standards

IEC 61851-1

IEC 61851-23

IEC 61851-21-2

Options

Customized branding

Branding options, such as custom colors and stickers

Contact Kempower for availability, pricing, and minimum order quantity

Mechanical dimensions

Size (W x H x D)

Weight

C501: 651 x 2395 x 841 mm

Maximum 525 kg

C502: 1250 x 2395 x 841 mm

Maximum 925 kg

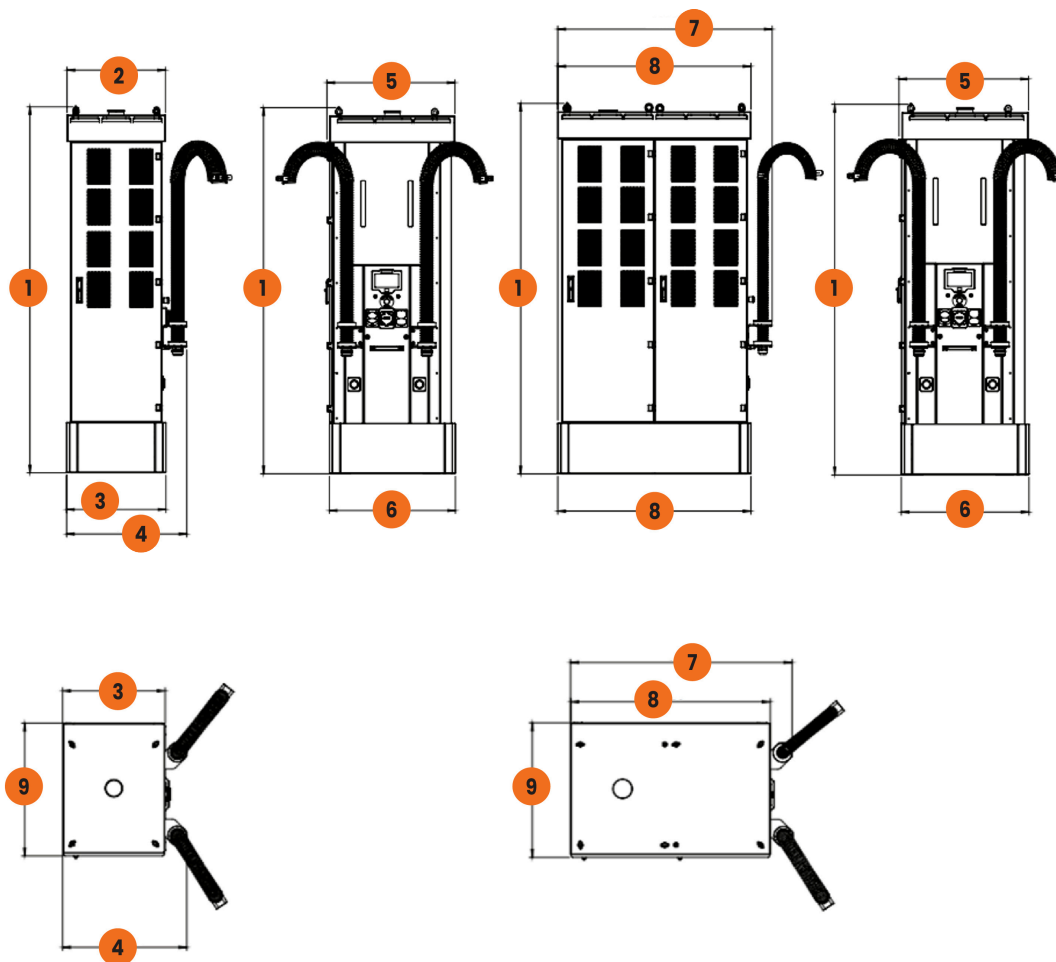

1	2395 mm	3	651 mm	5	839 mm	7	1388 mm	9	841 mm
2	645 mm	4	788 mm	6	826 mm	8	1250 mm		